

ЭКСПЛИКАЦИЯ ПОМЕЩЕНИЙ

Номер помещения	Наименование	Площадь, м ²	Кат. помещения
ОБЩЕДОМОВЫЕ ПОМЕЩЕНИЯ			
1	Лифтовый холл	14.45	
2	Тамбур-шлюз	17.76	
3	Тамбур-шлюз	3.08	
4	Венткамера погнора в тамбур-шлюз	11.89	ВЗ
5	Помещение тепловыделителя	115.68	
5А	Электрощитовая	6.61	
итого		189.47	
ОФИС N1			
6	Тамбур	4.08	
7	Холл	17.51	
8	Коридор	9.79	
9	Санузел	3.25	
10	Помещение уборочного инвентаря	1.77	
11	Подсобное помещение	16.50	
12	Рабочее помещение	33.96	
13	Рабочее помещение	21.69	
14	Рабочее помещение	37.33	
Итого помещений офиса		145.88	
Общая площадь офиса		155.00	
ВЫСТАВОЧНЫЙ САЛОН-МАГАЗИН N1			
15	Тамбур	3.75	
16	Выставочный зал	96.75	
17	Санузел	2.69	
18	Помещение уборочного инвентаря	2.14	
19	Помещение предпродажной подготовки	36.10	
Всего помещений выставочного салона N1		141.43	
Общая площадь выставочного салона N1		148.03	

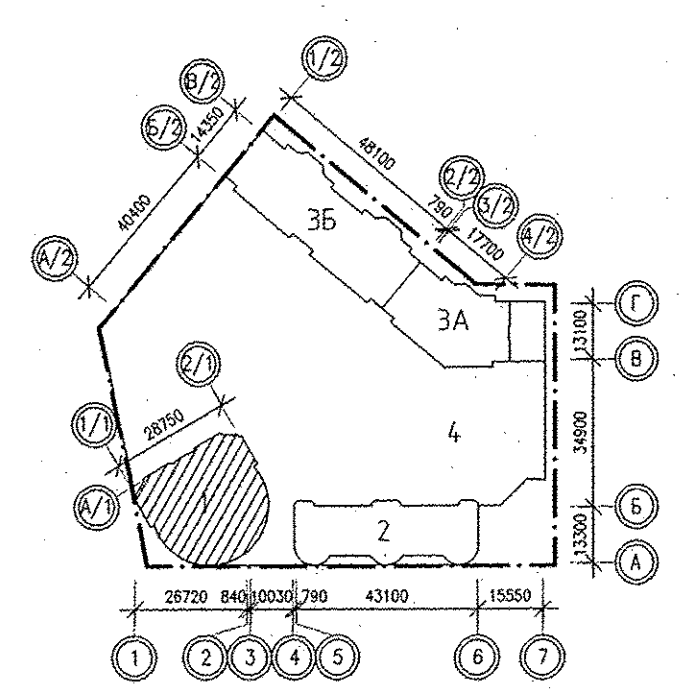
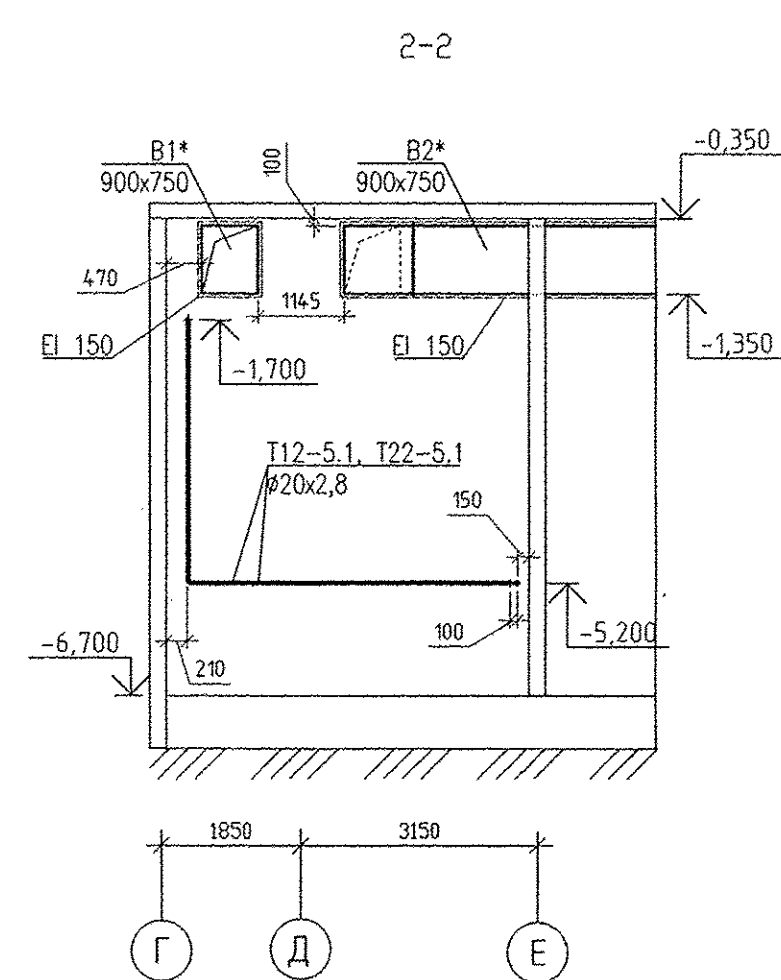
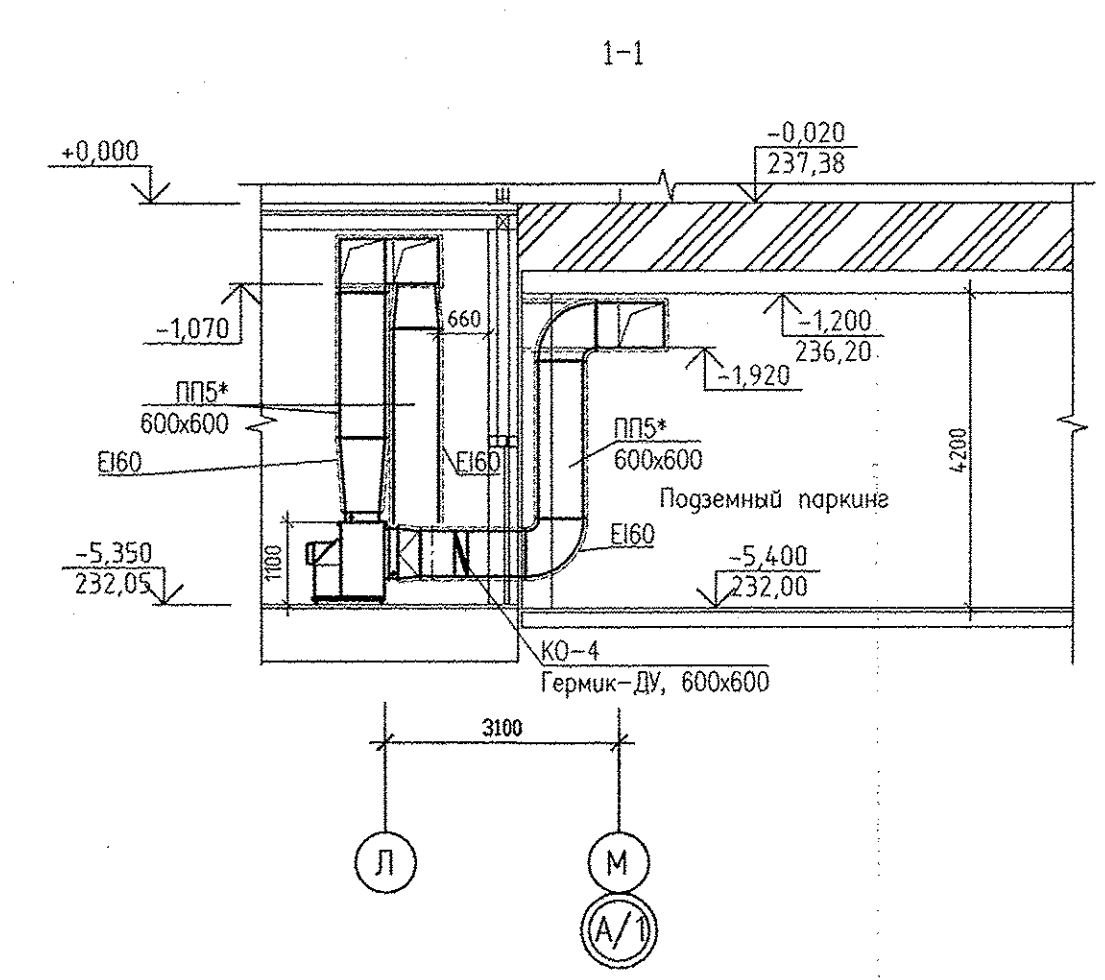
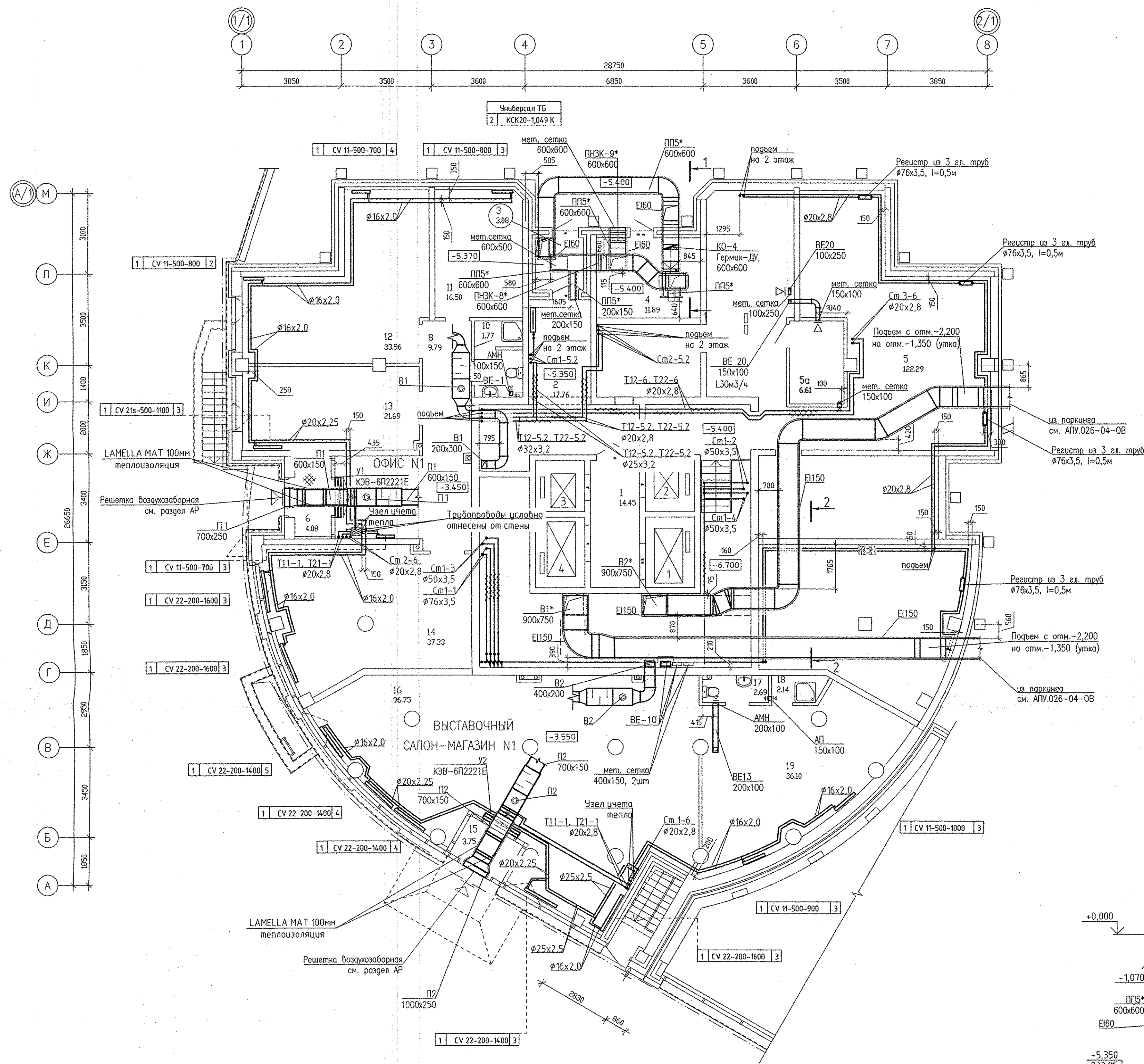

Примечание:
 1. Системы, отмеченные знаком *, обслуживают паркинга (см. АПУ.026-04-0В).
 2. Все подголки к приборам отопления "Ритмо" выполнять трубой металлопластиковой "Унипласт" диаметром 16x2,0 мм

АПУ.026-01-0В				
Застройка по ул.Просторной - Павловарской в Чкаловском районе г. Екатеринбург (участок N1). Жилые дома со встроенно-пристроенными помещениями общественного назначения, трансформаторной подстанцией и подземной автостоянкой.				
Изм.	Кол.уч.	Лист N док.	Подпись	Дата
Разработал	Ветлунова			11.15
Проверил	Пашаева			11.19
Гл. спец.	Пашаева			11.19
Пусковой комплекс 1. 27-этажный жилой дом			Страница	Листов
			Р	3 / 47
План 1 этажа				
ЗАО КОРПОРАЦИЯ АТОМСТРОЙКОМПЛЕКС				

СОГЛАСОВАНО
 С.О.Г.Л.А.С.О.В.А.Н.О.
 Ветлунова
 Р.С.
 12.10
 Пашаева
 Р.С.
 12.15
 Подпись и дата
 Знак, печать
 Инв.№ подл.

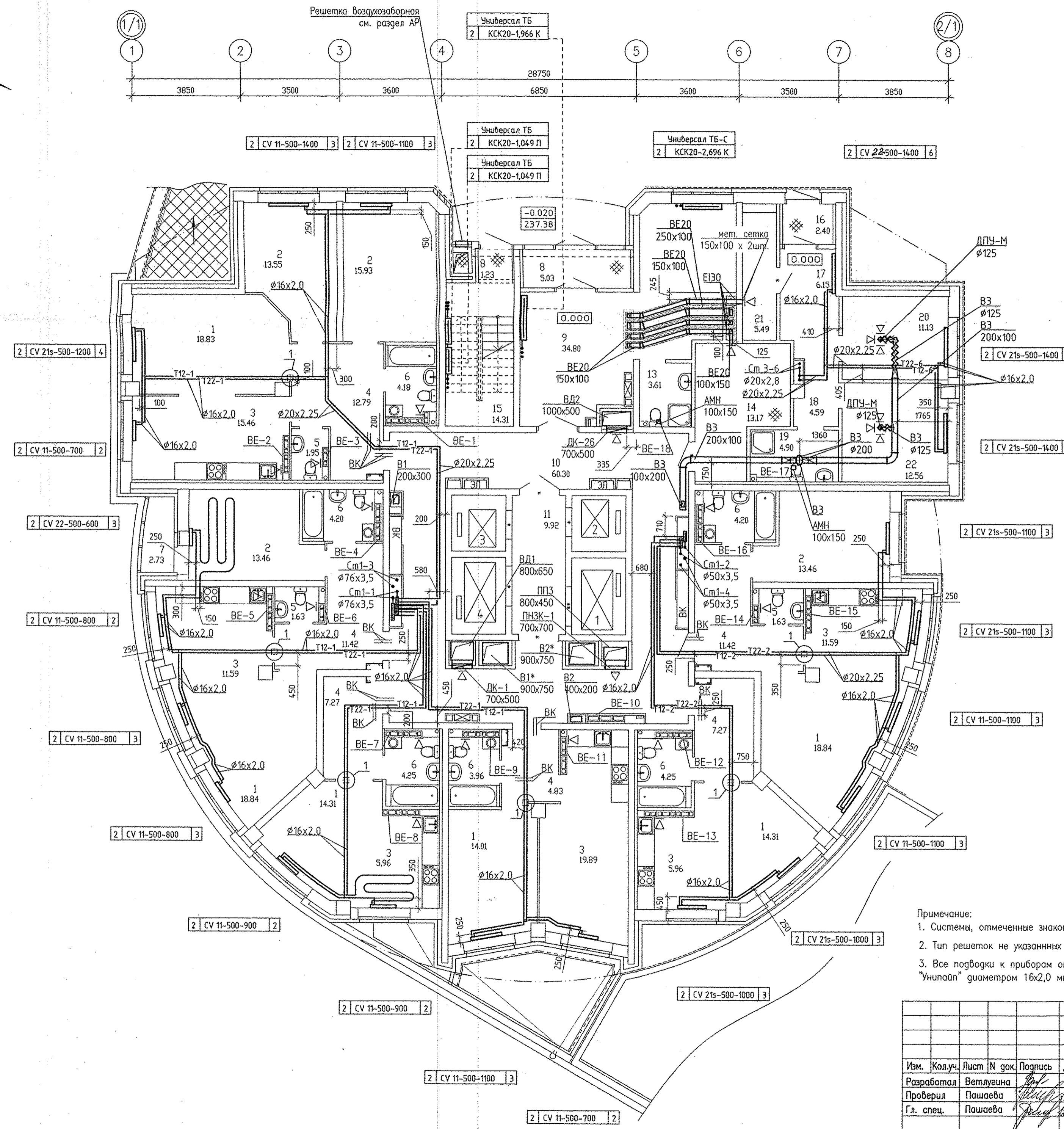
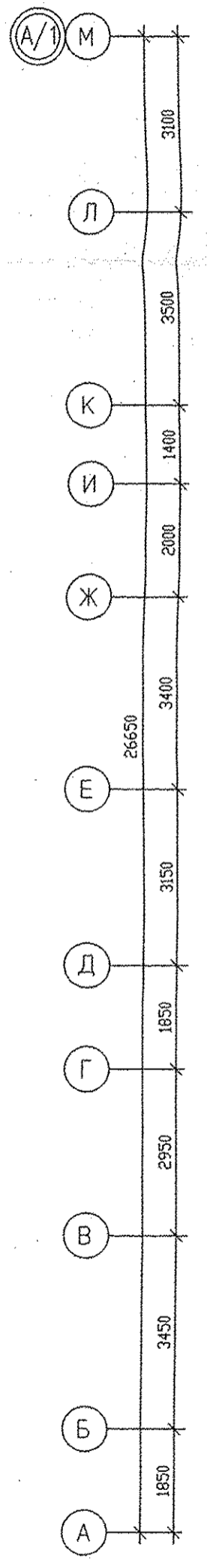
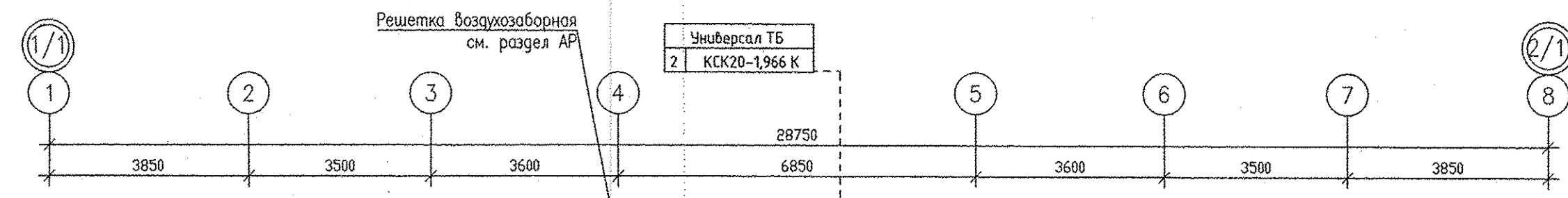
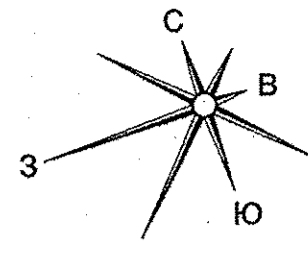

ЭКСПЛИКАЦИЯ ПОМЕЩЕНИЙ

Номер помещения	Наименование	Площадь, м ²	Кп.п.и.
ПОМЕЩЕНИЯ КВАРТИР			
1	Гостиная	99.14	
2	Спальная	56.40	
3	Кухня	70.45	
4	Прихожая	55.00	
5	Сан.узел	5.21	
6	Ванная	25.04	
7	Лоджия	2.73	
	итого	313.97	
ОБЩЕДОМОВЫЕ ПОМЕЩЕНИЯ			
8	Тамбур	5.80	
9	Тамбур (холл)	34.80	
10	Коридор	60.30	
11	Лифтовой холл	9.92	
12		13.87	
13	Сан.узел с мойкой уборочного инвентаря	3.61	
14	Электрощитовая	13.17	
15	Лестничная клетка	14.31	
	итого	139.86	
ОФИС УК			
16	Тамбур	2.40	
17	Холл	6.15	
18	Коридор	4.59	
19	Сан.узел	4.90	
20	Диспетчерская	11.13	
21	Помещение для хранения люминесцентных ламп	5.49	
22	Рабочее помещение	12.56	
	итого	46.10	
	общая площадь	48.73	

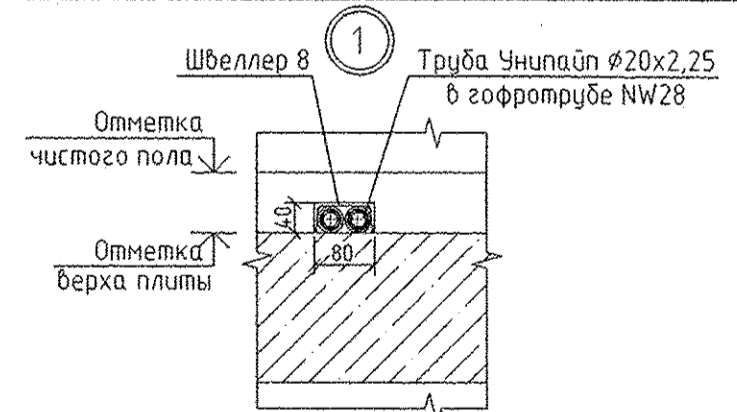

- Примечание:
1. Системы, отмеченные знаком *, обслуживают паркинг (см. АПУ.026-04-0В).
 2. Тип решеток не указанных на плане принять РВП-3 120x200 по ГОСТ 13448-82.
 3. Все подводки к приборам отопления "Ritmo" выполнить трубой металлопластиковой "Унипайп" диаметром 16x2,0 мм

Имя и подл.	Подпись и дата	Взам. инв.№	АР	Согласовано
Имя и подл.	Подпись и дата	Взам. инв.№	АР	Согласовано

АПУ.026-01-0В

Застройка по ул.Просторной - Павловарской в Чкаловском районе г. Екатеринбурга (участок N1). Жилые дома со встроенно-пристроенными помещениями общественного назначения, трансформаторной подстанцией и подземной абстоянкой.

Изм.	Колуч.	Лист N док.	Подпись	Дата
Разработал	Ветлушина			11.15
Проверил	Пашаева			11.15
Гл. спец.	Пашаева			11.15

Пусковой комплекс 1.
27-этажный жилой дом

Стадия	Лист	Листов
Р	4	27

План 2 этажа

ЗАО КОРПОРАЦИЯ
АТОМСТРОЙКОМПЛЕКС

ЭКСПЛИКАЦИЯ ПОМЕЩЕНИЙ

Номер помещения	Наименование	Площадь, м ²	Кат. помещения
ПОМЕЩЕНИЯ КВАРТИР			
1	Гостиная	117.97	
2	Спальная	85.88	
3	Кухня	85.91	
4	Прихожая	67.79	
5	Санузел	7.16	
6	Ванная	29.22	
7	Лоджия	10.03	
8	Балкон	15.14	
итого		419.10	
ОБЩЕДОМОВЫЕ ПОМЕЩЕНИЯ			
9	Тамбур	5.47	
10	Лестничная клетка	14.31	
11	Лифтовой холл	9.92	
12	Коридор	76.15	
13	Переходная лоджия	7.96	
итого		113.81	

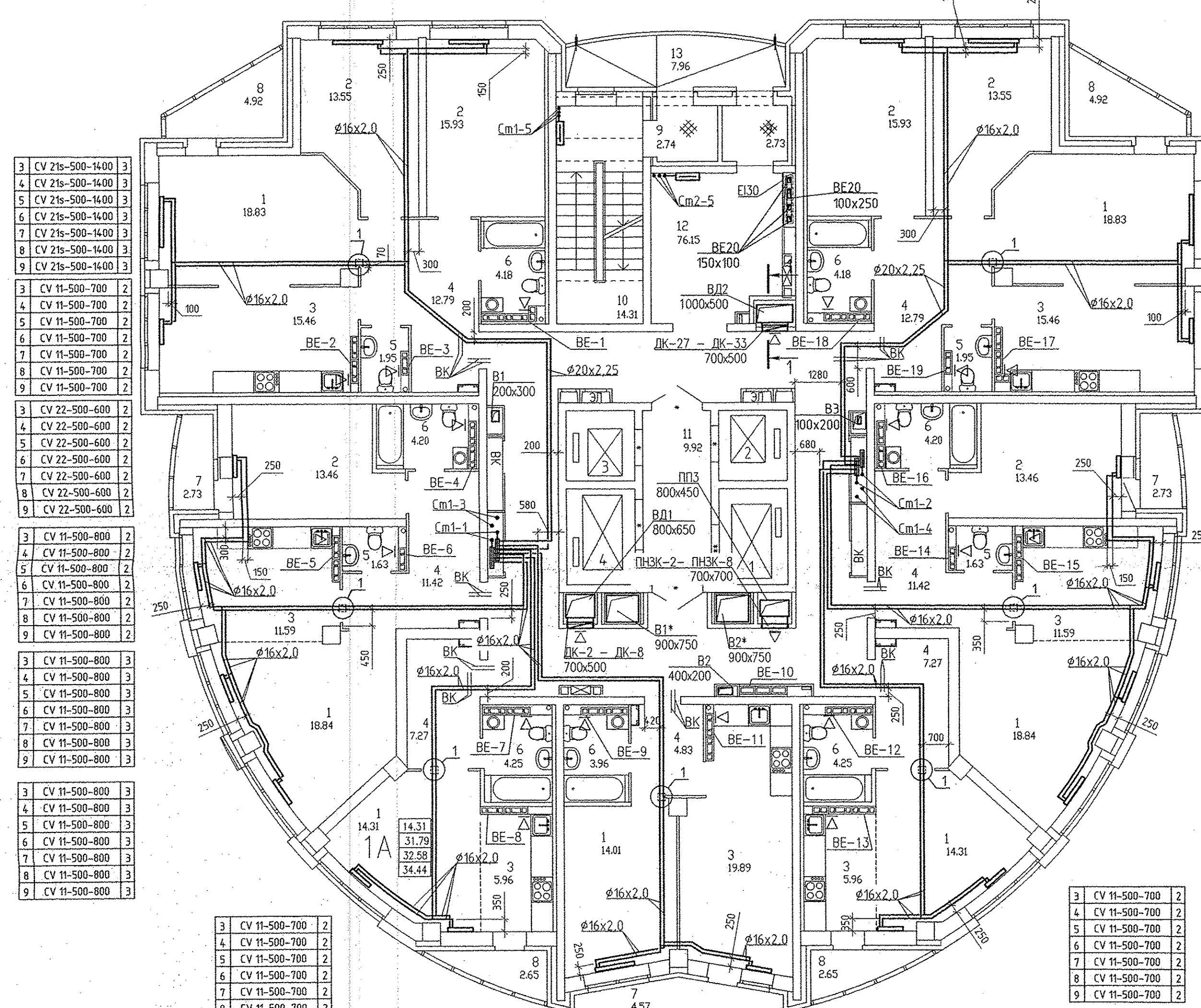
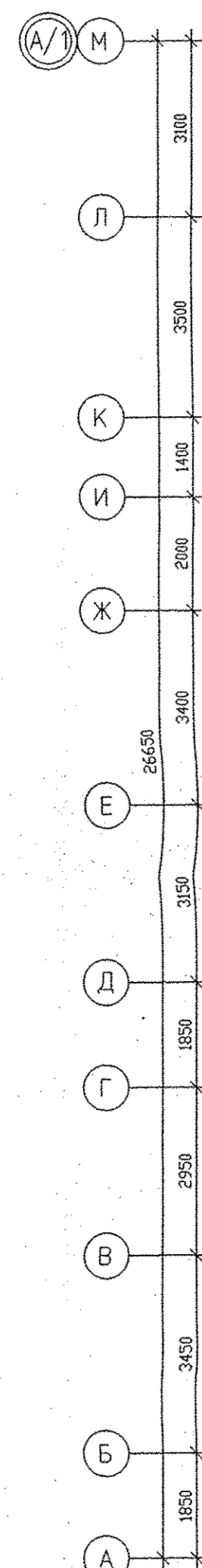
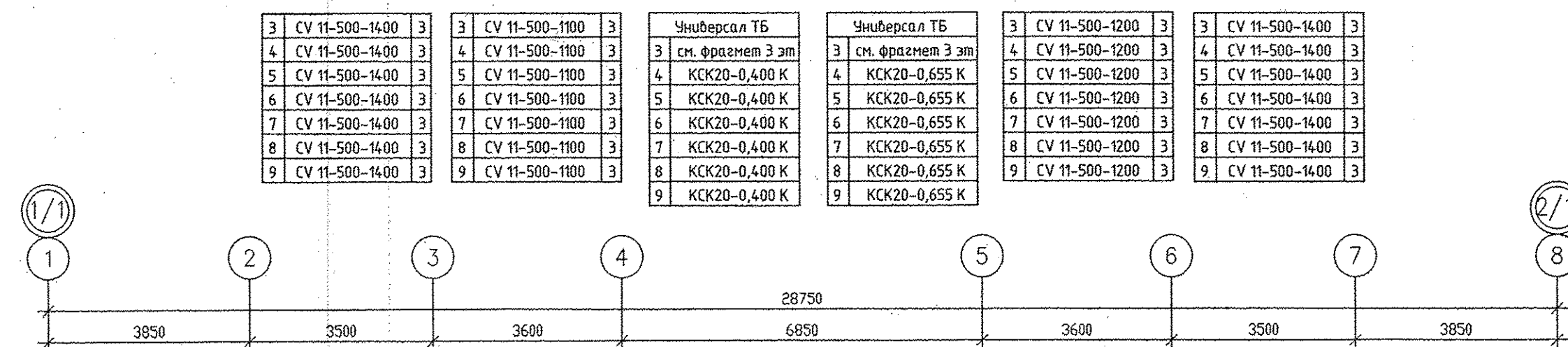
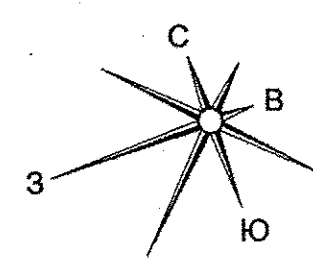

Фрагмент плана 3 этажа

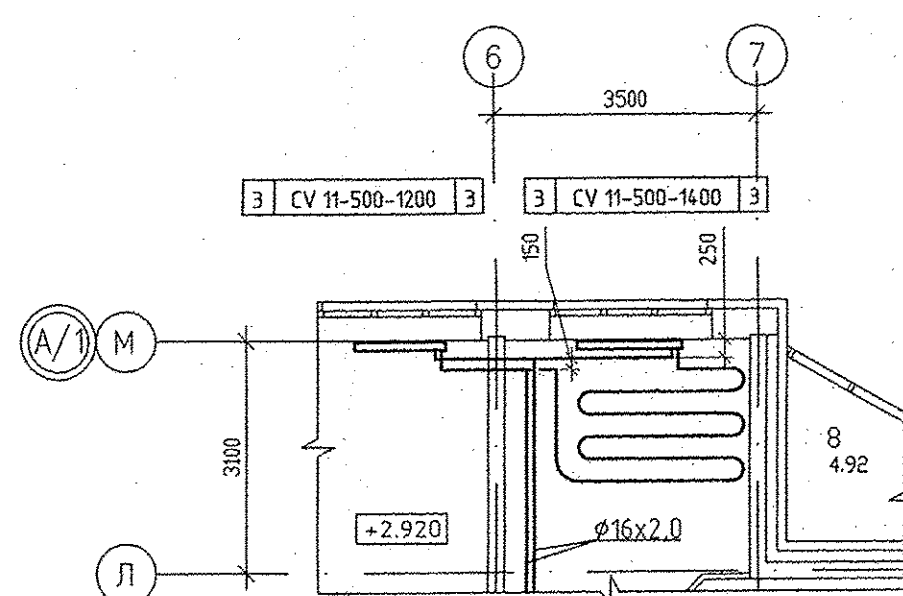

3	CV 11-500-700	2
4	CV 11-500-700	2
5	CV 11-500-700	2
6	CV 11-500-700	2
7	CV 11-500-700	2
8	CV 11-500-700	2
9	CV 11-500-700	2

3	CV 21s-500-1400	3
4	CV 21s-500-1400	3
5	CV 21s-500-1400	3
6	CV 21s-500-1400	3
7	CV 21s-500-1400	3
8	CV 21s-500-1400	3
9	CV 21s-500-1400	3

3	CV 11-500-700	2
4	CV 11-500-700	2
5	CV 11-500-700	2
6	CV 11-500-700	2
7	CV 11-500-700	2
8	CV 11-500-700	2
9	CV 11-500-700	2

3	CV 22-500-600	2
4	CV 22-500-600	2
5	CV 22-500-600	2
6	CV 22-500-600	2
7	CV 22-500-600	2
8	CV 22-500-600	2
9	CV 22-500-600	2

3	CV 11-500-800	2
4	CV 11-500-800	2
5	CV 11-500-800	2
6	CV 11-500-800	2
7	CV 11-500-800	2
8	CV 11-500-800	2
9	CV 11-500-800	2

3	CV 11-500-900	2
4	CV 11-500-900	2
5	CV 11-500-900	2
6	CV 11-500-900	2
7	CV 11-500-900	2
8	CV 11-500-900	2
9	CV 11-500-900	2

3	CV 11-500-900	2
4	CV 11-500-900	2
5	CV 11-500-900	2
6	CV 11-500-900	2
7	CV 11-500-900	2
8	CV 11-500-900	2
9	CV 11-500-900	2

Фрагмент плана 3 этажа

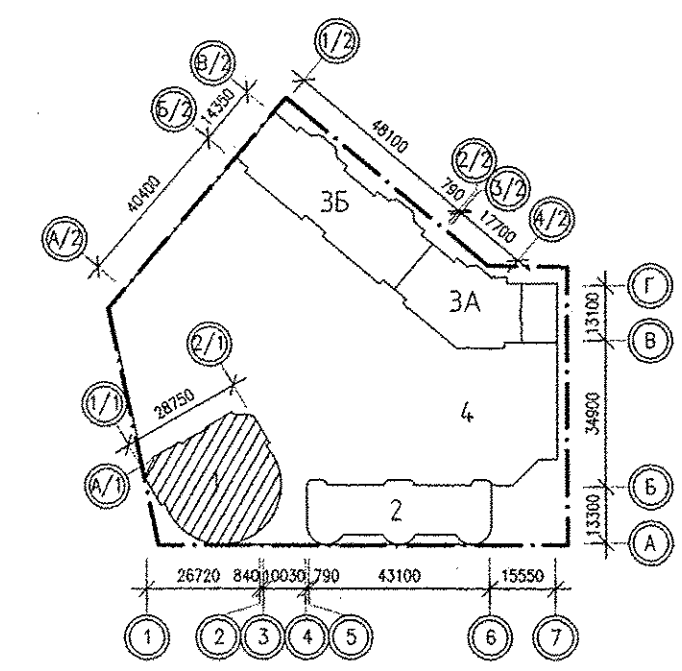
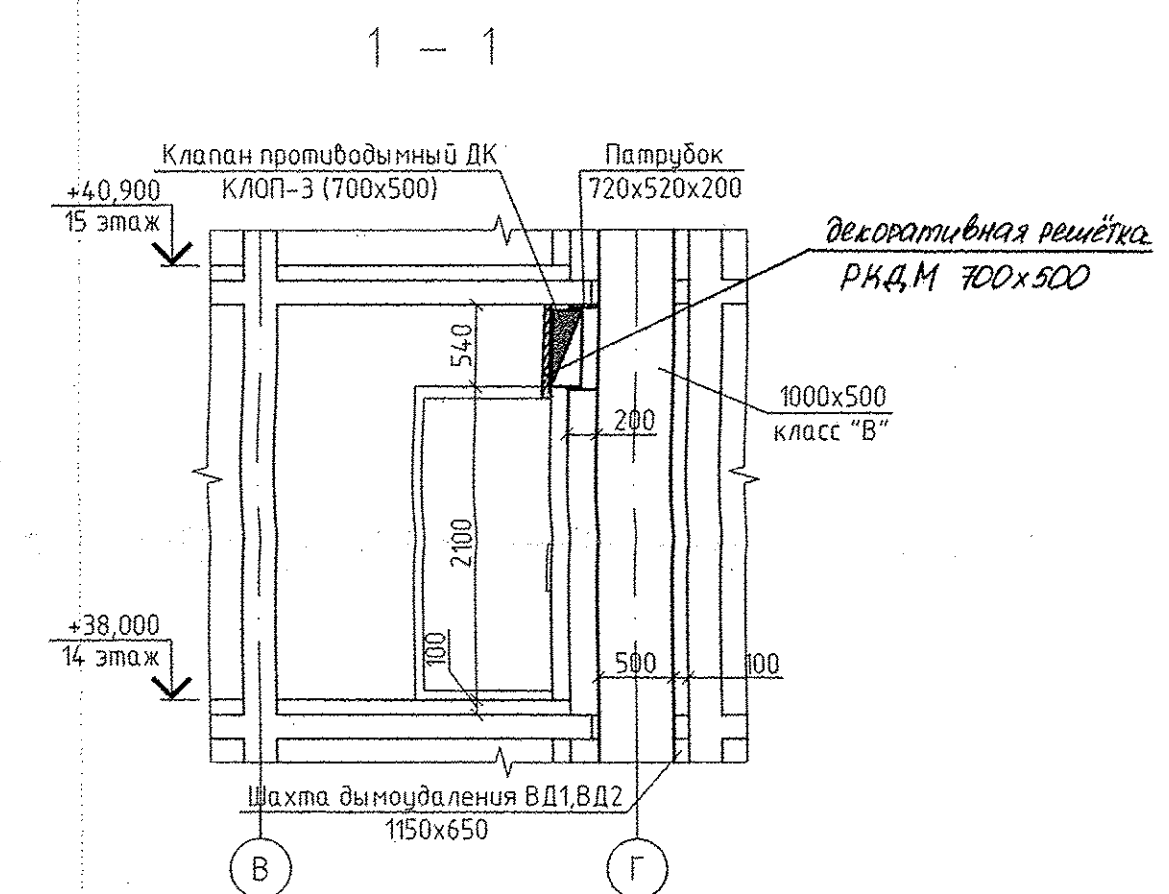
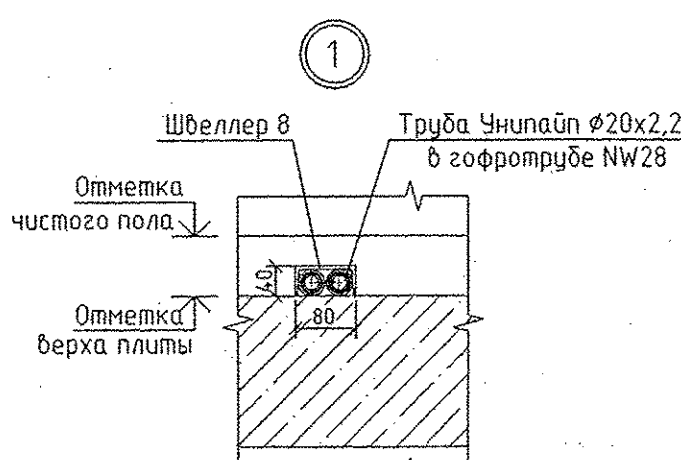
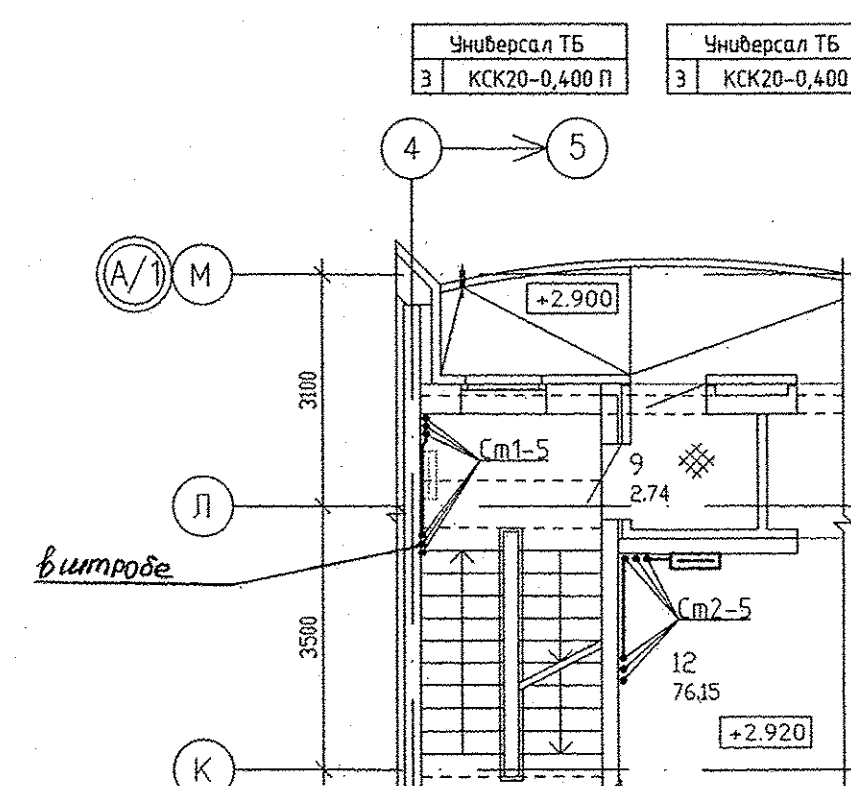

Примечание:
 1. Системы, отмеченные знаком *, обслуживают паркин (см. АПУ.026-04-0В).
 2. Тип решеток не указанных на плане принять РВП-3 120x200 по ГОСТ 13448-82.
 3. Все подделки к приборам отопления "Ригато" выполнить трубой металлопластикой "Унилайн" диаметром 16x2,0 мм

Изм.		Кол.ч.	Лист	№ док.	Подпись	Дата	АПУ.026-01-0В	
Разработал Ветлушина							Застройка по ул. Просторной - Павловской в Чкаловском районе г. Екатеринбург (участок N1). Жилые дома со встроенно-пристроенными помещениями общественного назначения, трансформаторной подстанцией и подземной автостоянкой.	
Проверил Пашаева							Пусковой комплекс 1.	
Гл. спец. Пашаева							27-этажный жилой дом	
ГАП Гаранн							Страница	Листов
							P	5 / 27
							План 3-9 этажей	
							ЗАО КОРПОРАЦИЯ АТОМСТРОЙКОМПЛЕКС	

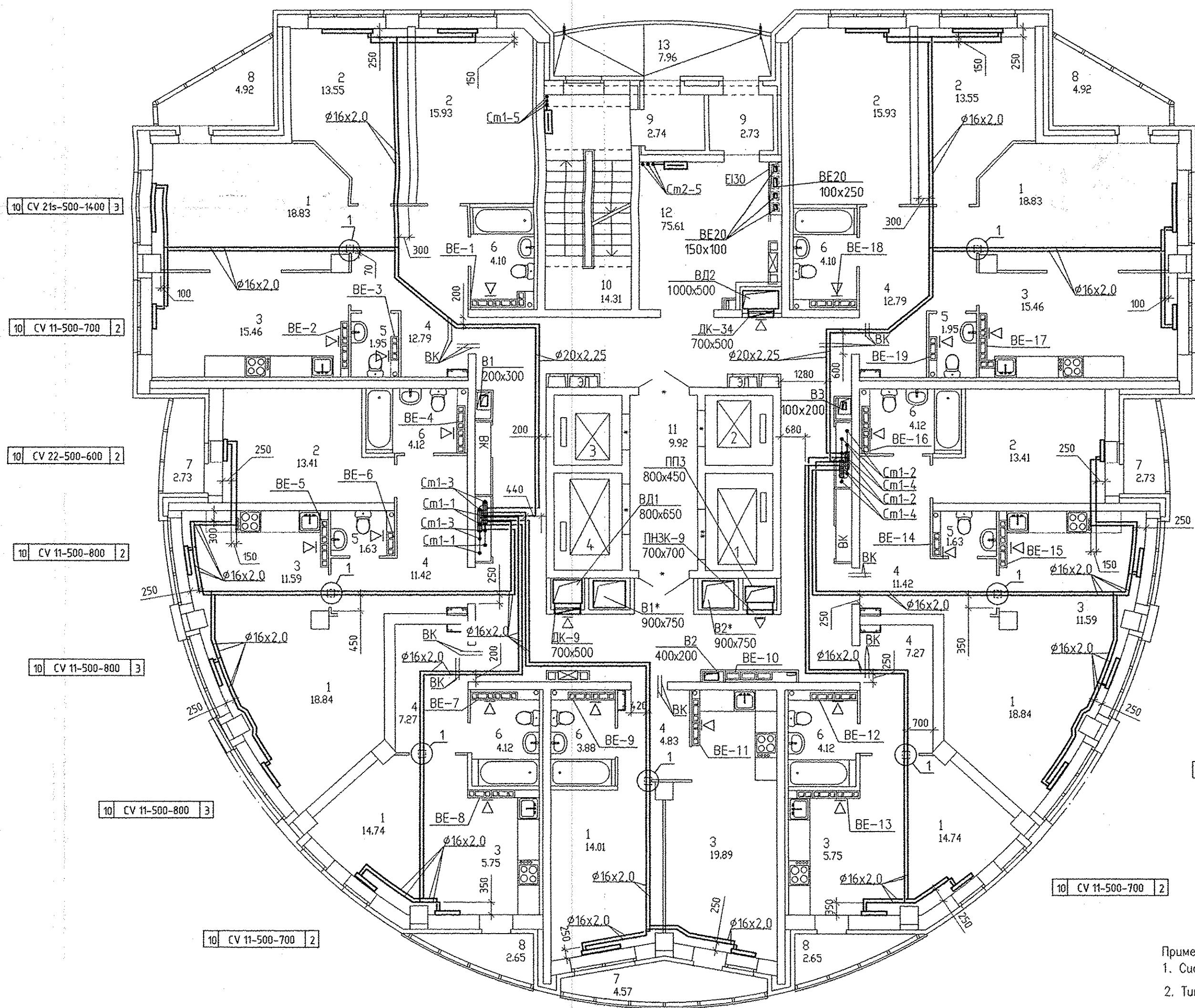
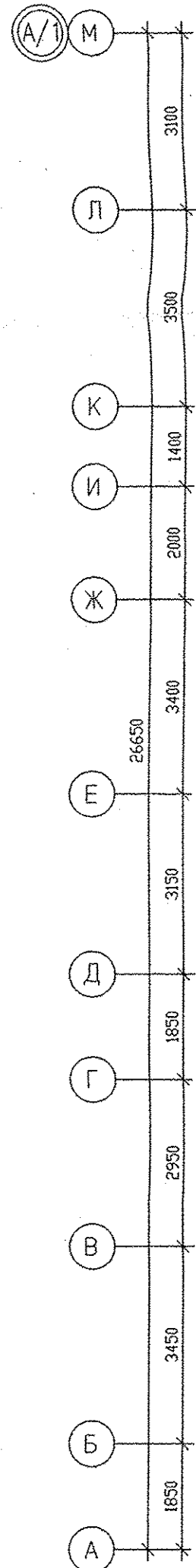
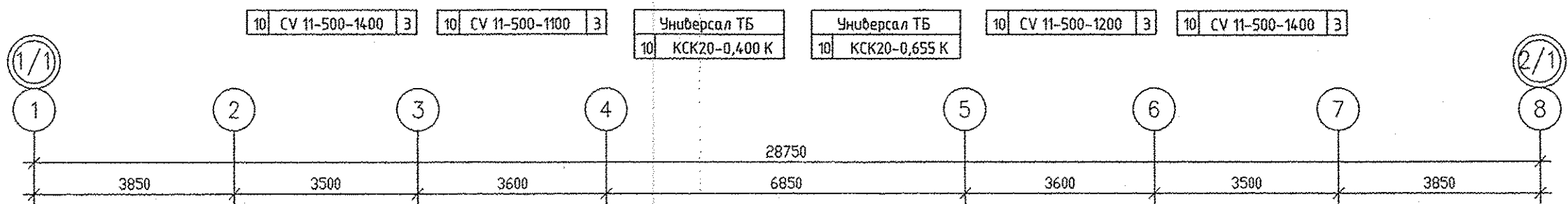
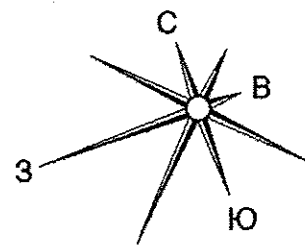

ЭКСПЛИКАЦИЯ ПОМЕЩЕНИЙ

Номер помещения	Наименование	Площадь, м2	Кот. помещ.
ПОМЕЩЕНИЯ КВАРТИР			
1	Гостиная	118.83	
2	Спальная	85.78	
3	Кухня	85.49	
4	Прихожая	67.79	
5	Сан.узел	7.16	
6	Ванная	28.56	
7	Лоджия	10.03	
8	Балкон	15.14	
итого		418.78	
ОБЩЕДОМОВЫЕ ПОМЕЩЕНИЯ			
9	Тамбур	5.47	
10	Лестничная клетка	14.31	
11	Лифтовой холл	9.92	
12	Коридор	75.61	
13	Переходная лоджия	7.96	
итого		113.27	

Имя и подл.	Подпись и дата	Взам. инв.	ЗЛ
А.Р.		В.К.	
Б.Ш.Е.В.О.		Р.Е.Л.Е.Т.Н.И.К.О.В.	
В.К.		Б.О.Д.Р.О.В.А.	
С.С.			
Ч.И.Х.И.К.			

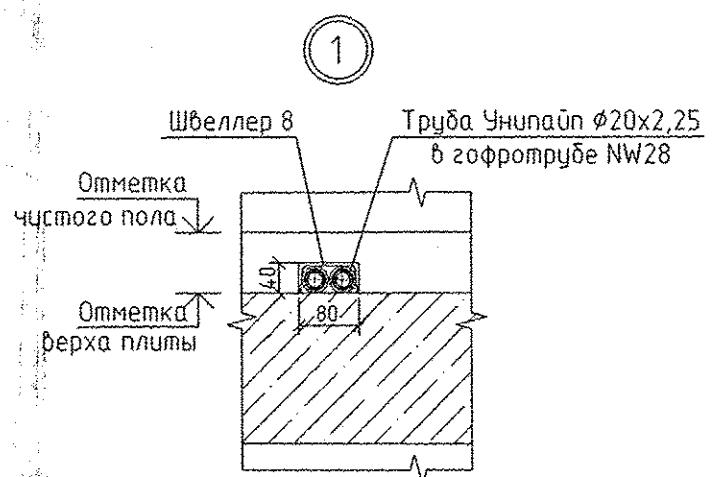

- Примечание:
1. Системы, отмеченные знаком *, обслуживают паркинг (см. АПУ.026-04-0В).
 2. Тип решеток не указанных на плане принять РВП-3 120x200 по ГОСТ 13448-82.
 3. Все подводы к приборам отопления "Ритмо" выполнить трубой металлопластиковой "Унипайн" диаметром 16x2,0 мм

АПУ.026-01-0В			
Застройка по ул.Просторной - Павлодарской в Чкаловском районе г. Екатеринбург (участок N1). Жилые дома со встроенно-пристроенными помещениями общественного назначения, трансформаторной подстанции и подземной автостоянкой.			
Изм.	Колуч.	Лист N док.	Подпись Дата
Разработал	Ветлушина	11.15	
Проверил	Пашаева	11.15	
Г.д. спец.	Пашаева	11.15	
Пусковой комплекс 1.		Стация	Лист
27-этажный жилой дом		Р	6
Листов		27	
План 10 этажа		ЗАО КОРПОРАЦИЯ АТОМСТРОЙКОМПЛЕКС	
ГАП	Гаранин		

ЭКСПЛИКАЦИЯ ПОМЕЩЕНИЙ

Номер помещения	Наименование	Площадь, м ²	Кат. помещ.
ПОМЕЩЕНИЯ КВАРТИР			
1	Гостиная	118.83	
2	Спальная	85.78	
3	Кухня	85.49	
4	Прихожая	67.79	
5	Санузел	7.16	
6	Ванная	28.56	
7	Лоджия	10.03	
8	Балкон	15.14	
итого		418.78	
ОБЩЕДОМОВЫЕ ПОМЕЩЕНИЯ			
9	Гамбур	5.47	
10	Лестничная клетка	14.31	
11	Лифтовой холл	9.92	
12	Коридор	75.61	
13	Переходная лоджия	7.96	
итого		113.27	

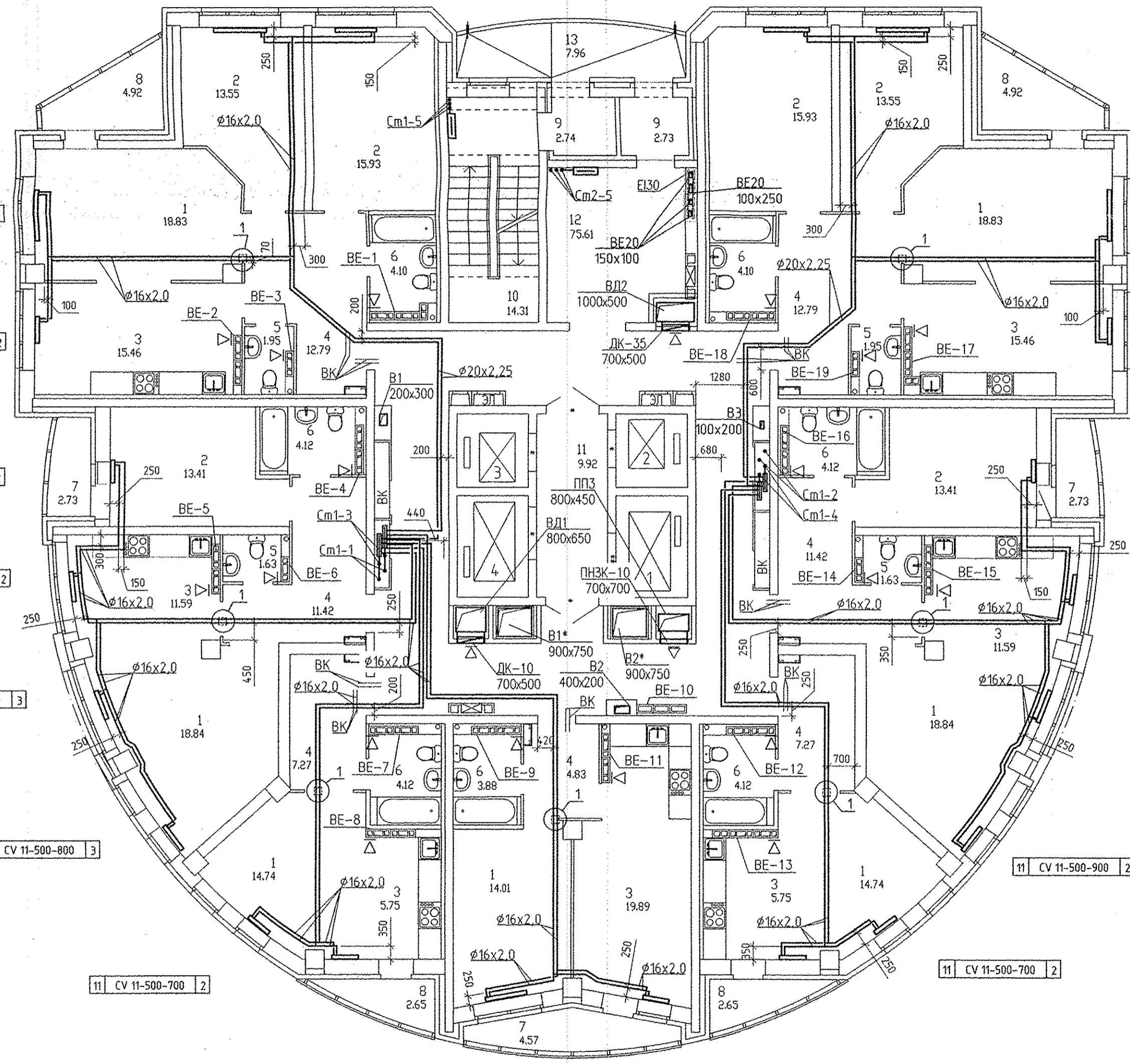
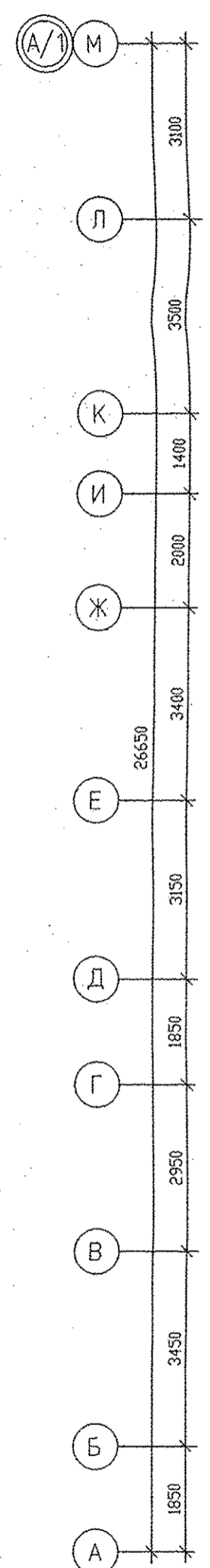
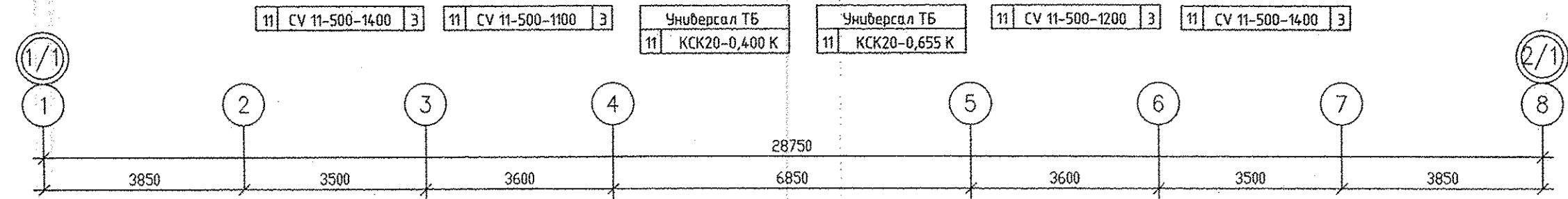
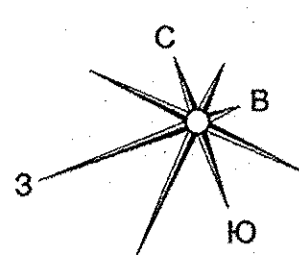

- 11 CV 21s-500-1400 3
- 11 CV 11-500-700 2
- 11 CV 22-500-600 2
- 11 CV 11-500-800 2
- 11 CV 11-500-800 3
- 11 CV 11-500-800 3
- 11 CV 11-500-900 2
- 11 CV 11-500-900 2
- 11 CV 11-500-700 2
- 11 CV 11-500-700 2
- 11 CV 11-500-700 2
- 11 CV 11-500-700 2

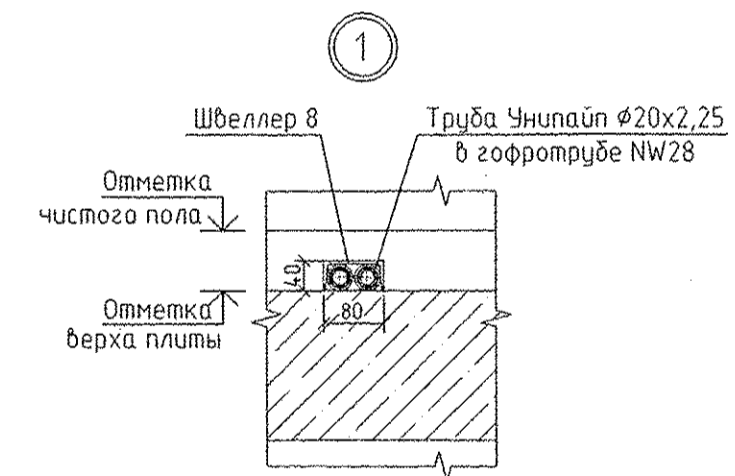

Примечание:
 1. Системы, отмеченные знаком *, обслуживают паркинги (см. АПУ.026-04-0В).
 2. Тип решеток не указанных на плане принять РВП-3 120x200 по ГОСТ 13448-82.
 3. Все подголки к приборам отопления "Ригто" выполнять трубой металлопластиковой "Унипайп" диаметром 16x2,0 мм

Инв.М. подл.	Подпись и дата
АР	Возм. инв.М. ВК
Вашево	Решетников
Бодорова	Вашево
Сухик	Вашево

АПУ.026-01-0В					
Застройка по ул.Просторной - Павлодарской в Чкаловском районе г. Екатеринбурга (участок N1). Жилые дома со встроенно-пристроенными помещениями общественного назначения, трансформаторной подстанции и подземной автостоянкой.					
Изм.	Кол.уч.	Лист	N док.	Подпись	Дата
Разработал	Ветлугина				11.15
Проверил	Пашаева				11.15
Гл. спец.	Пашаева				12.15
Пусковой комплекс 1. 27-этажный жилой дом				Стация	Лист
				Р	7
Листов				27	
План 11 этажа				ЗАО КОРПОРАЦИЯ АТОМСТРОЙКОМПЛЕКС	
ГАП	Гаранин				

ЭКСПЛИКАЦИЯ ПОМЕЩЕНИЙ

Номер помещения	Наименование	Площадь, м ²	Кол-во помещений
ПОМЕЩЕНИЯ КВАРТИР			
1	Гостиная	128.83	
2	Спальная	85.78	
3	Кухня	85.49	
4	Прихожая	67.79	
5	Сан.узел	7.16	
6	Ванная	28.56	
7	Лоджия	10.03	
8	Балкон	15.14	
	итого	426.78	
ОБЩЕДОМОВЫЕ ПОМЕЩЕНИЯ			
9	Тамбур	5.47	
10	Лестничная клетка	14.31	
11	Лифтовой холл	9.92	
12	Коридор	75.61	
13	Переходная лоджия	7.96	
	итого	113.27	

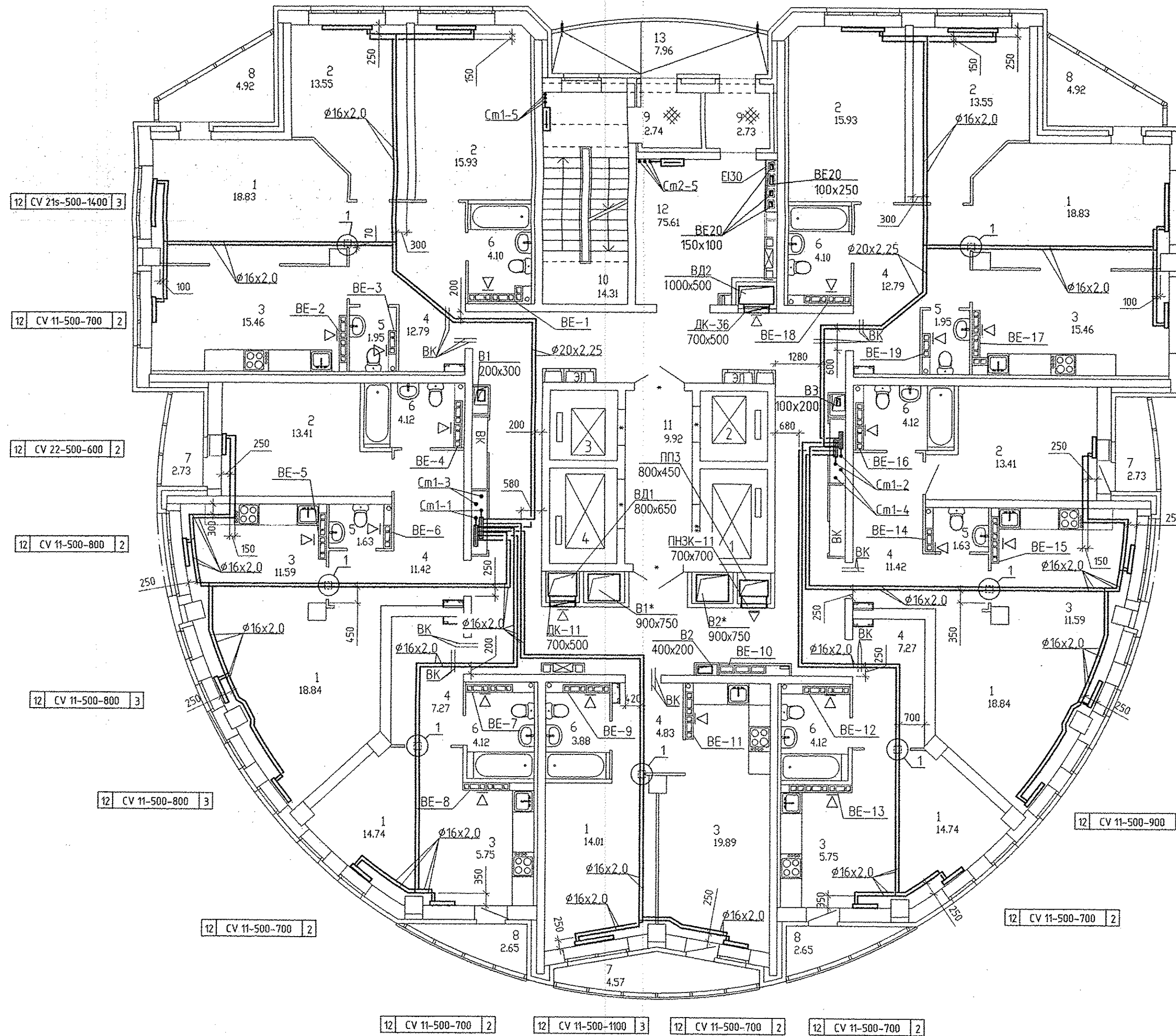
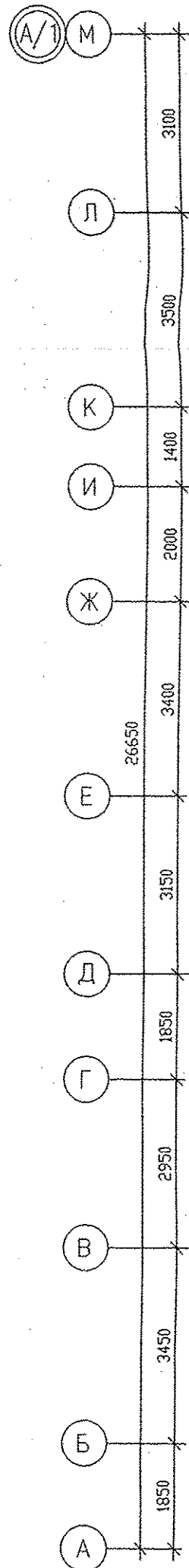
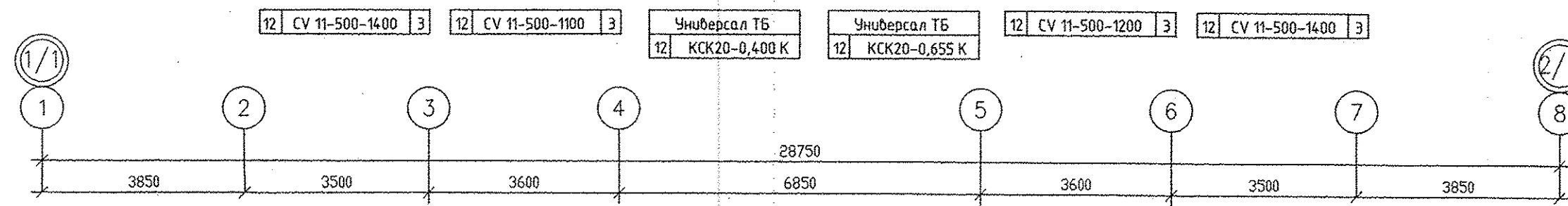

12 CV 21s-500-1400 | 3

12 CV 11-500-700 | 2

12 CV 22-500-600 | 2

12 CV 11-500-800 | 2

12 CV 11-500-900 | 2

12 CV 11-500-900 | 2

12 CV 11-500-700 | 2

12 CV 11-500-700 | 2

12 CV 11-500-1100 | 3

12 CV 11-500-700 | 2

12 CV 11-500-700 | 2

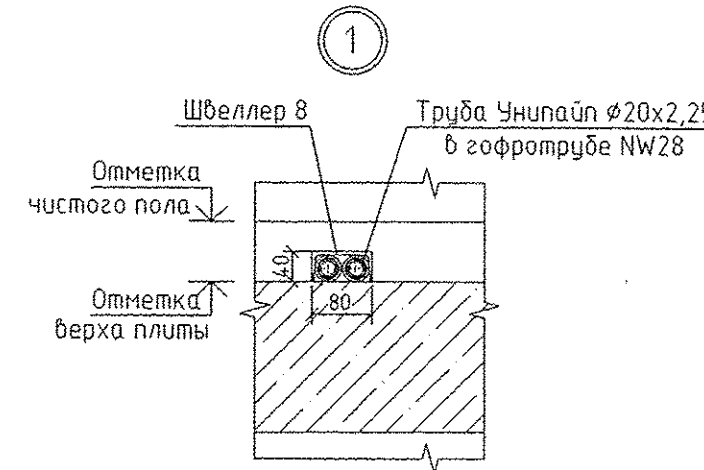

- Примечание:
1. Системы, отмеченные знаком *, обслуживают паркинг (см. АПУ.026-04-0В).
 2. Тип решеток не указанных на плане принять РВП-3 120x200 по ГОСТ 13448-82.
 3. Все подвозки к приборам отопления "Ритмо" выполнить трубой металлопластиковой "Унипайп" диаметром 16x2,0 мм

Инжен. подл.	Взвж. инж. АР	Подпись и дата
Борцова	13/11	
Решетников	11/11	
Чижик	11/11	

АПУ.026-01-0В

Застройка по ул. Просторной - Павлодарской в Чкаловском районе г. Екатеринбурга (участок N1). Жилые дома со встроенно-пристроенными помещениями общественного назначения, трансформаторной подстанции и подземной автостоянкой.				Студия	Лист	Листов
Изм.	Кол.уч.	Лист	N док.	Подпись	Дата	
Разработал	Ветлугина				11.11	
Проверил	Пашаева				11.11	
Гл. спец.	Пашаева				11.11	
Пусковой комплекс 1. 27-этажный жилой дом				Р	8	27
План 12 этажа				ЗАО КОРПОРАЦИЯ АТОМСТРОЙКОМПЛЕКС		

ЭКСПЛИКАЦИЯ ПОМЕЩЕНИЙ

Номер помещения	Наименование	Площадь, м ²	Кол. пом. цен.
ПОМЕЩЕНИЯ КВАРТИР			
1	Гостиная	128.83	
2	Спальная	85.88	
3	Кухня	86.89	
4	Прихожая	67.79	
5	Сан.узел	7.16	
6	Ванная	28.88	
7	Лоджия	10.03	
8	Балкон	15.14	
	итого	428.98	
ОБЩЕДОМОВЫЕ ПОМЕЩЕНИЯ			
9	Тамбур	5.47	
10	Лестничная клетка	14.31	
11	Лифтовой холл	9.92	
12	Коридор	76.65	
13	Переходная лоджия	7.96	
	итого	113.87	

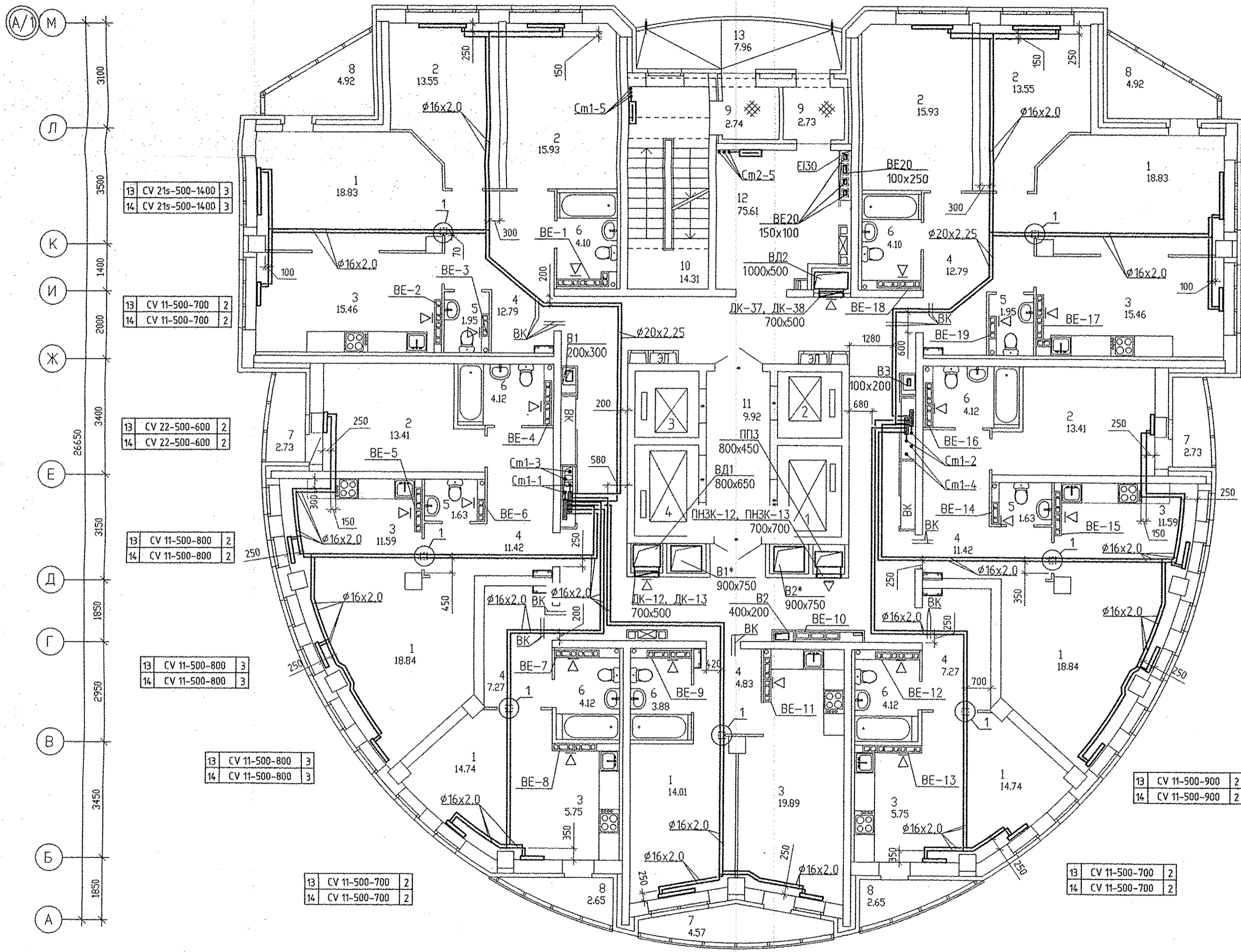
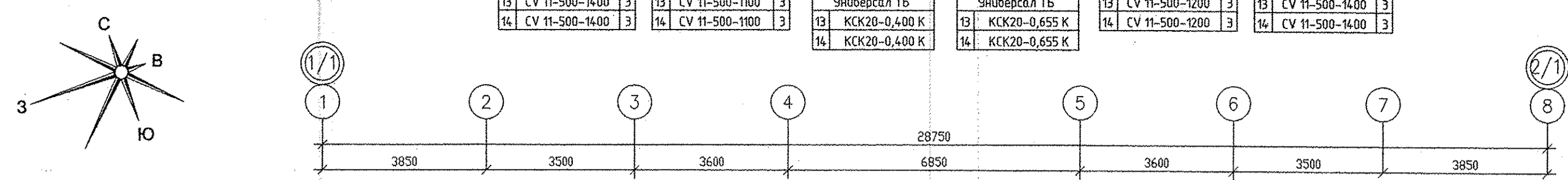

13 CV 21s-500-1400	3
14 CV 21s-500-1400	3
13 CV 11-500-700	2
14 CV 11-500-700	2
13 CV 22-500-600	2
14 CV 22-500-600	2
13 CV 11-500-800	2
14 CV 11-500-800	2
13 CV 11-500-800	3
14 CV 11-500-800	3
13 CV 11-500-800	2
14 CV 11-500-800	2
13 CV 11-500-900	2
14 CV 11-500-900	2
13 CV 11-500-700	2
14 CV 11-500-700	2
13 CV 11-500-700	2
14 CV 11-500-700	2

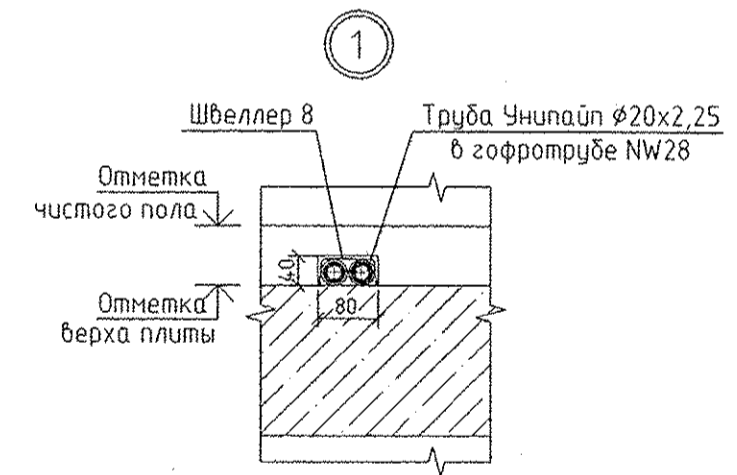

Примечание:
 1. Системы, отмеченные знаком *, обслуживают паркинг (см. АПУ.026-04-0В).
 2. Тип решеток не указанных на плане принять РВП-3 120x200 по ГОСТ 13448-82.
 3. Все подводки к приборам отопления "Ригто" выполнить трубой металлопластиковой "Унипайн" диаметром 16x2,0 мм

Имя и дата	Подпись	Дата
Ванч. инв. №	ВК	3/1
А.Р.	Чижик	12.15.15
Былшева	Решетников	12.15.15
Бодрова		

АПУ.026-01-0В			
Застройка по ул. Просторной - Павлодарской в Чкаловском районе г. Екатеринбурга (участок N1). Жилье дома со встроенно-пристроенными помещениями общественного назначения, трансформаторной подстанции и подземной автостоянкой.			
Изм.	Кол.уч.	Лист N док.	Подпись
Разработал	Ветлушина	12.15	
Проверил	Пашаева	12.16	
Гл. спец.	Пашаева	12.16	
Пусковой комплекс 1. 27-этажный жилой дом			Страница Лист Листов Р 9 27
План 13,14 этажей			ЗАО КОРПОРАЦИЯ АТОМСТРОЙКОМПЛЕКС

ЭКСПЛИКАЦИЯ ПОМЕЩЕНИЙ

Номер помещения	Наименование	Площадь, м2	Кат. помещ.
ПОМЕЩЕНИЯ КВАРТИР			
1	Гостиная	128.83	
2	Спальная	85.88	
3	Кухня	86.97	
4	Прихожая	67.79	
5	Сан.узел	7.16	
6	Ванная	28.88	
7	Лоджия	10.03	
8	Балкон	15.14	
	итого	428.98	
ОБЩЕДОМОВЫЕ ПОМЕЩЕНИЯ			
9	Тамбур	5.47	
10	Лестничная клетка	14.31	
11	Лифтовой холл	9.92	
12	Коридор	76.65	
13	Переходная лоджия	7.96	
	итого	113.87	

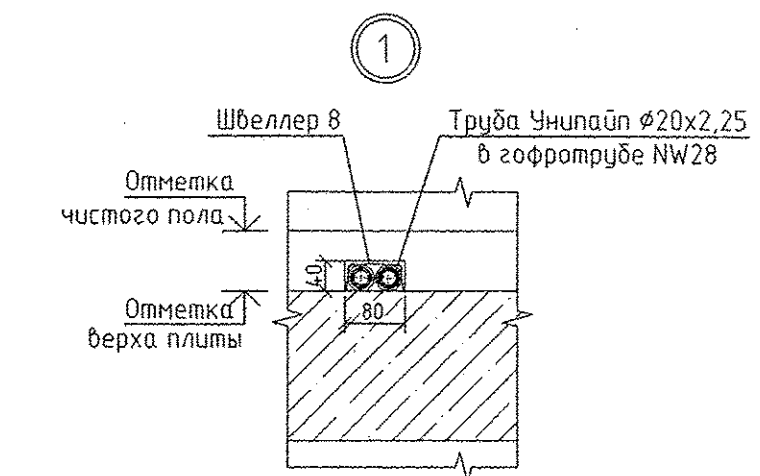

- Примечание:
1. Системы, отмеченные знаком *, обслуживают паркинги (см. АПУ.026-04-0В).
 2. Тип решеток не указанных на плане принять РВП-3 120x200 по ГОСТ 13448-82.
 3. Все подводки к приборам отопления "Ritmo" выполнить трубой металлопластиковой "Унипайп" диаметром 16x2,0 мм

АПУ.026-01-0В					
Застройка по ул.Просторная - Павлодарской в Чкаловском районе г. Екатеринбурга (участок N1). Жилые дома со встроенно-пристроенными помещениями общественного назначения, трансформаторной подстанции и подземной автостоянкой.					
Изм.	Кол.уч.	Лист	N док.	Подпись	Дата
Разработал	Ветлузина				12.15
Проверил	Пашаева				19.15
Гл. спец.	Пашаева				20.15
Пусковой комплекс 1. 27-этажный жилой дом			Стадия	Лист	Листов
План 15 этажа			Р	10	27
ГАП			ЗАО КОРПОРАЦИЯ АТОМСТРОЙКОМПЛЕКС		

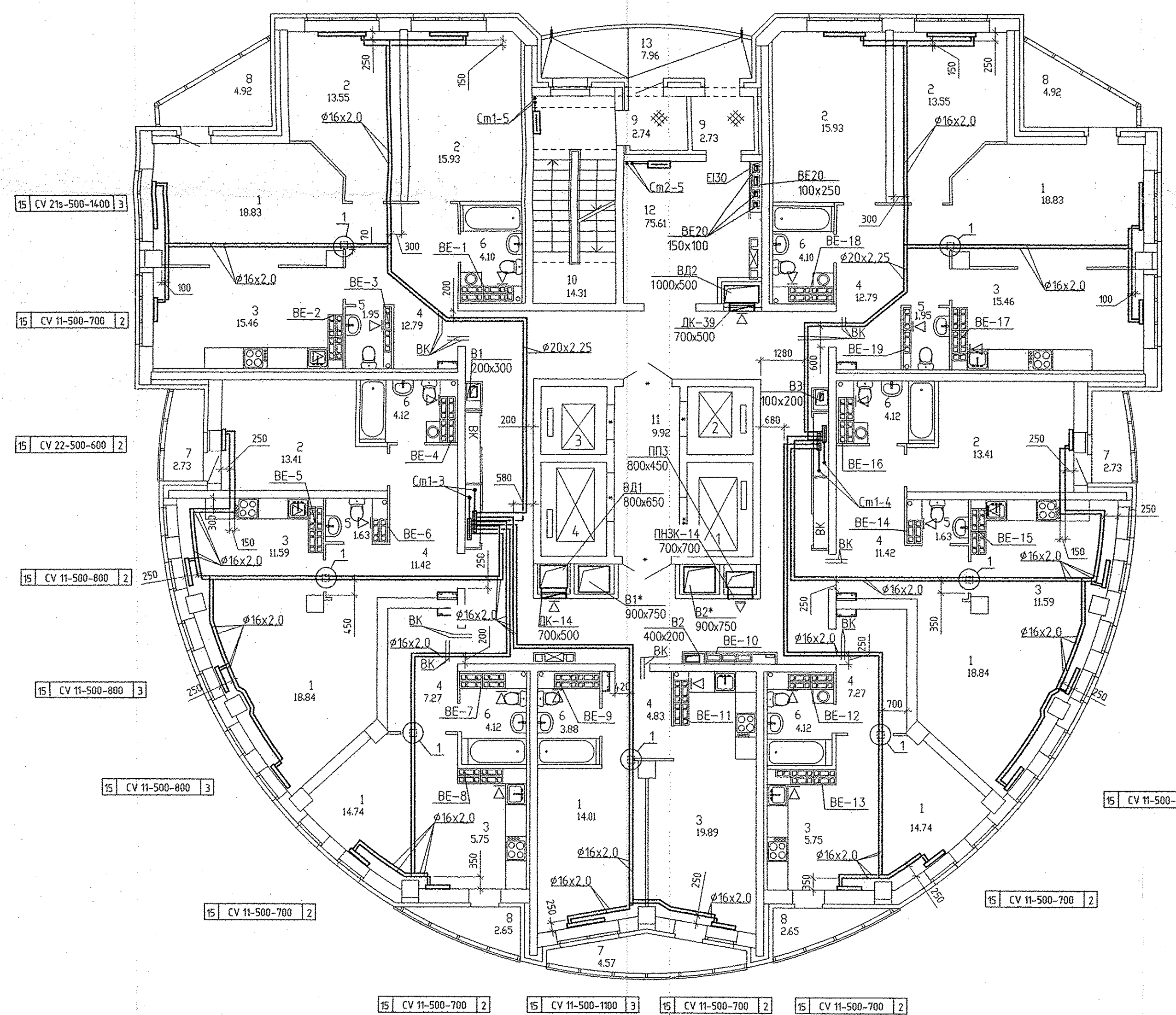
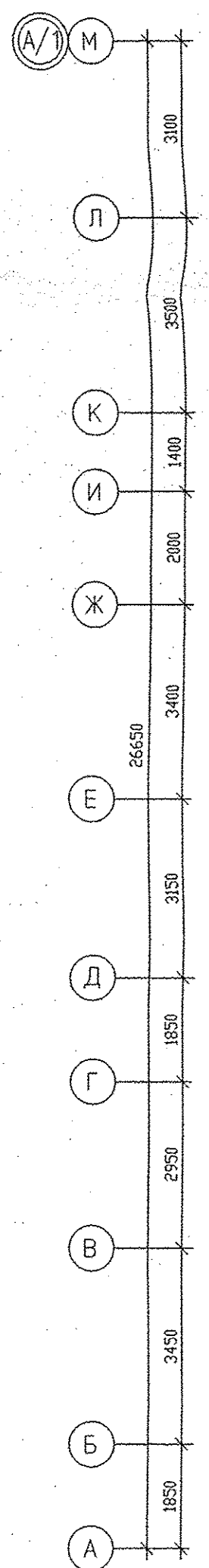
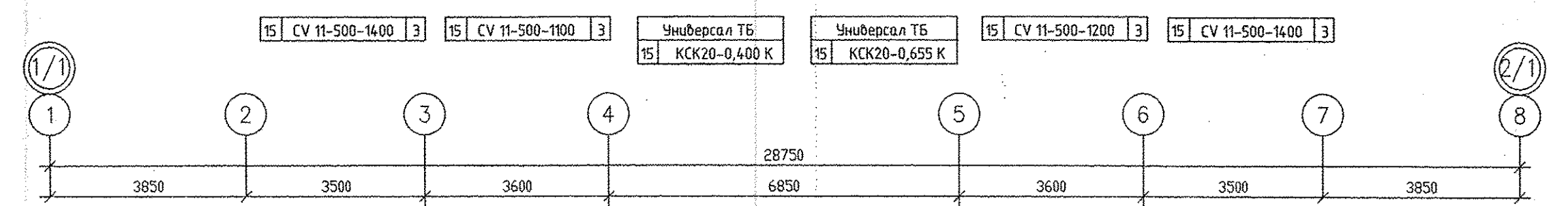
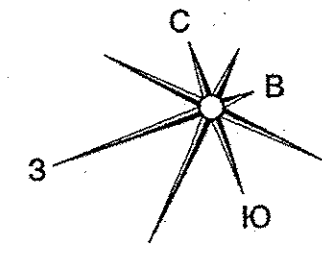

Имя и дата	Подпись и дата	Взак. инв. N	Взак. инв. N	Читчик
		3/1		Чикин
				Былцова
				Решетникова
				Бодрова

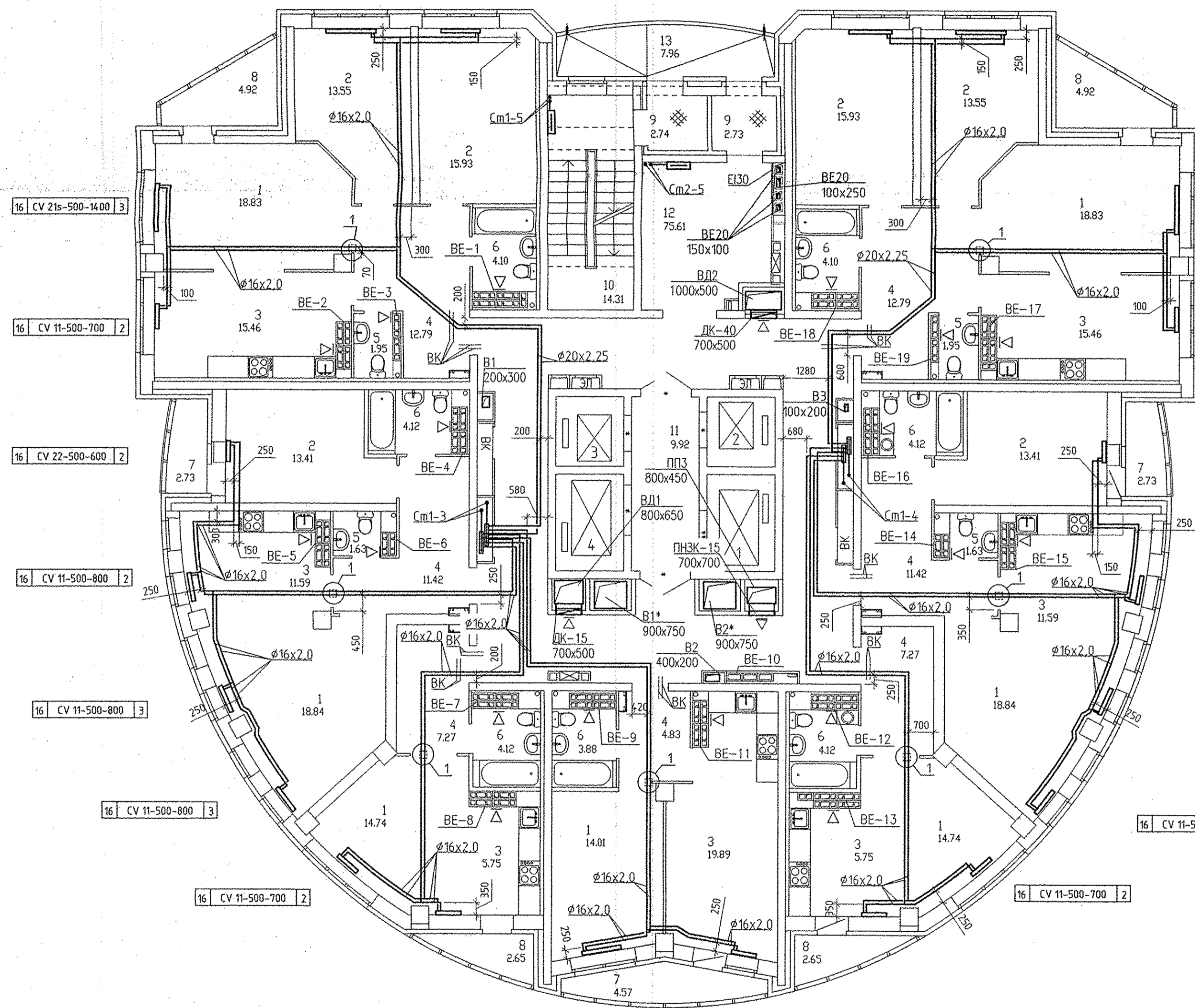
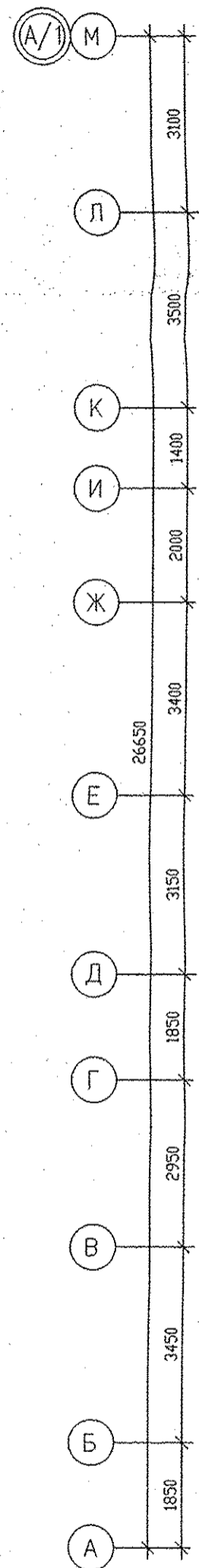
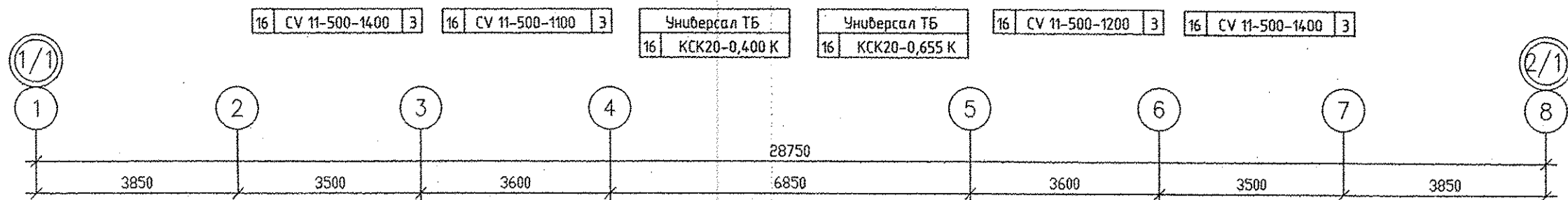
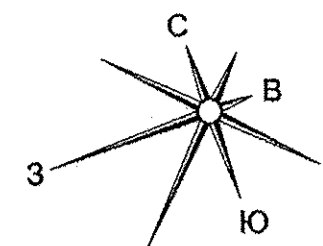

ЭКСПЛИКАЦИЯ ПОМЕЩЕНИЙ

Номер помещения	Наименование	Площадь, м2	Кат. помещ.
ПОМЕЩЕНИЯ КВАРТИР			
1	Гостиная	128.85	
2	Спальная	85.78	
3	Кухня	86.49	
4	Прихожая	67.79	
5	Санузел	7.16	
6	Ванная	28.56	
7	Лоджия	10.03	
8	Балкон	15.14	
	итого	428.78	
ОБЩЕДОМОВЫЕ ПОМЕЩЕНИЯ			
9	Тамбур	5.47	
10	Лестничная клетка	14.31	
11	Лифтовой холл	9.92	
12	Коридор	75.61	
13	Переходная лоджия	7.96	
	итого	113.27	

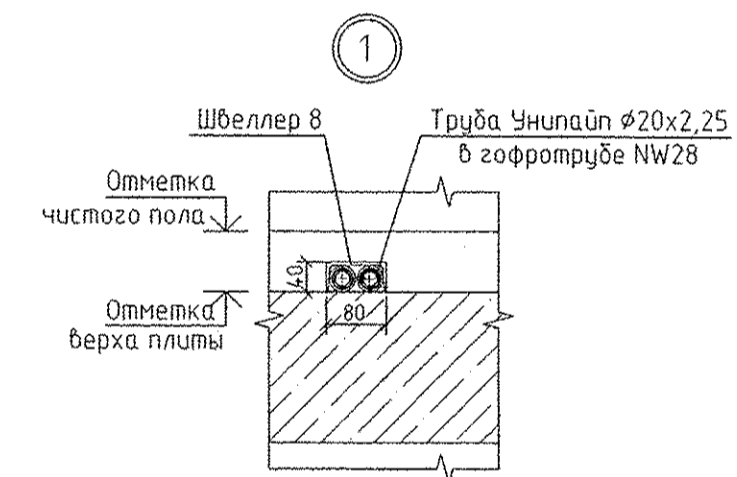

Примечание:
 1. Системы, отмеченные знаком *, обслуживают паркинг (см. АПУ.026-04-0В).
 2. Тип решеток не указанных на плане принять РВП-3 120x200 по ГОСТ 13448-82.
 3. Все подводки к приборам отопления "Ригто" выполнить трубой металлопластиковой "Унипайп" диаметром 16x2,0 мм

Имя и подл.	Подпись и дата
АП	Васи. инв.М
В	Решетников
Ж	Бодрова
И	Чижик
К	Ветлуева
Л	Решетников
М	Ветлуева

АПУ.026-01-0В					
Застройка по ул.Просторной - Павлодарской в Чкаловском район г. Екатеринбурга (участок N1). Жилые дома со встроенно-пристроенными помещениями общественного назначения, трансформаторной подстанции и подземной автостоянкой.					
Изм.	Кол.уч.	Лист	N док.	Подпись	Дата
Разработал	Ветлуева	12	12.15		
Проверил	Пашаева				
Гл. спец.	Пашаева				
Пусковой комплекс 1. 27-этажный жилой дом			Стадия	Лист	Листов
План 16 этажа			Р	11	27
ГАП			Гаранин	ЗАО КОРПОРАЦИЯ АТОМСТРОЙКОМПЛЕКС	

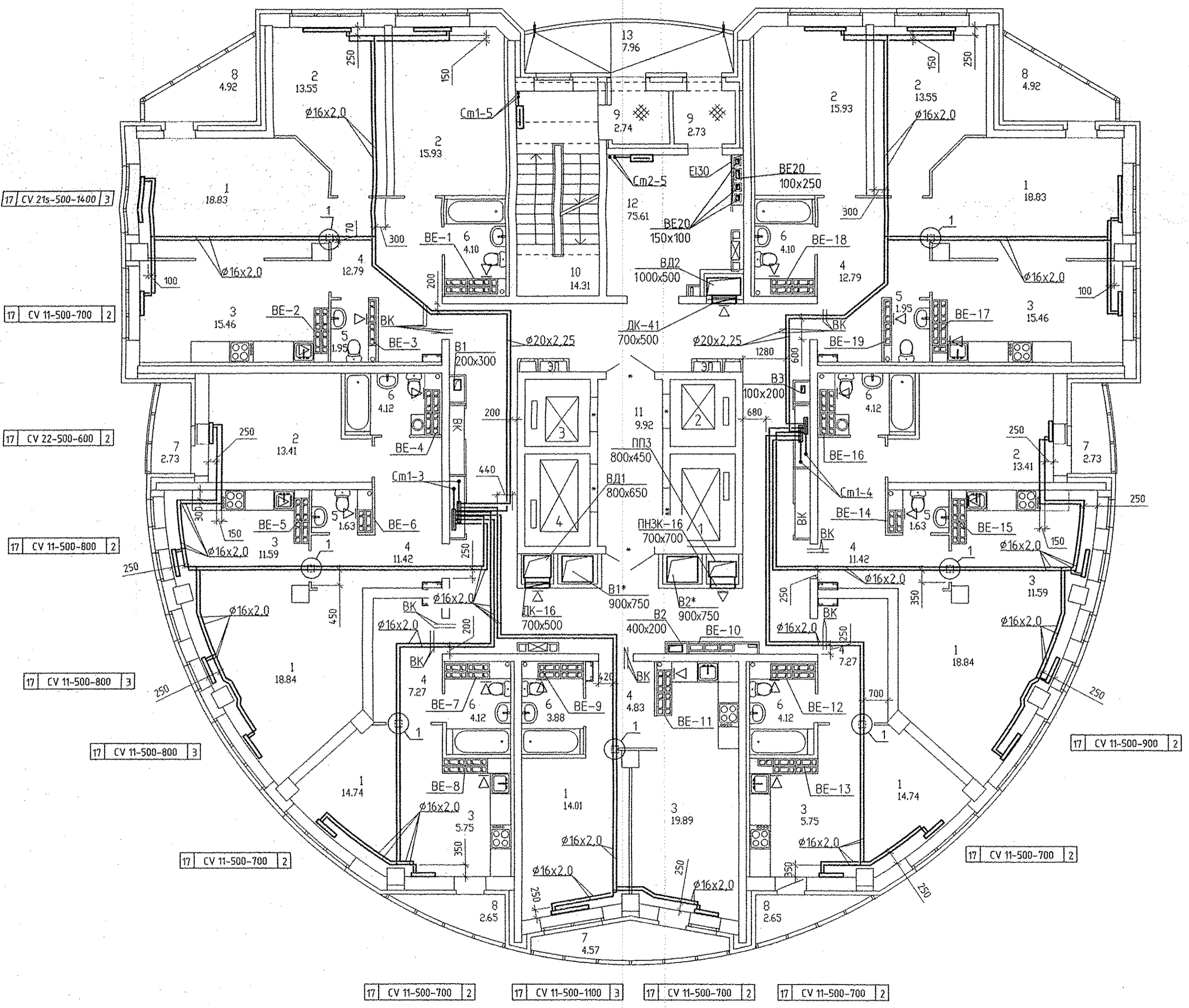
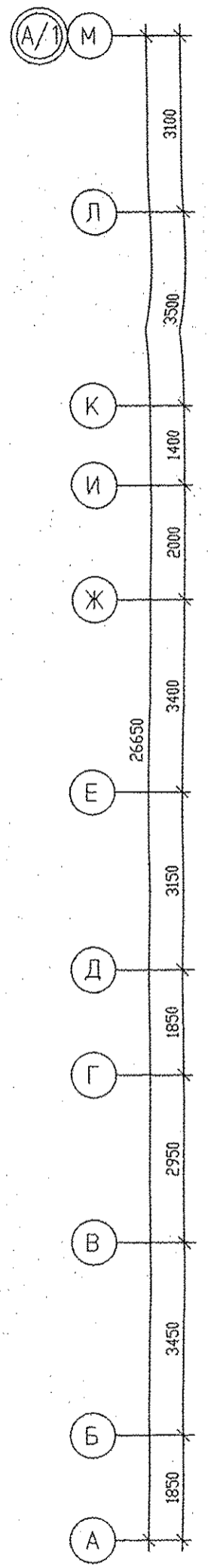
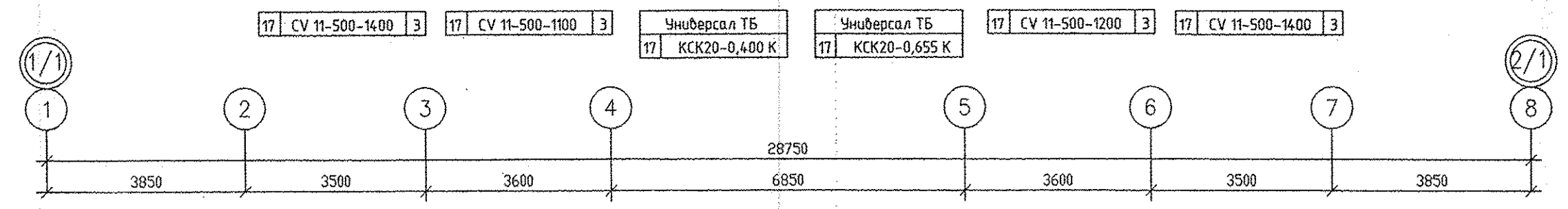
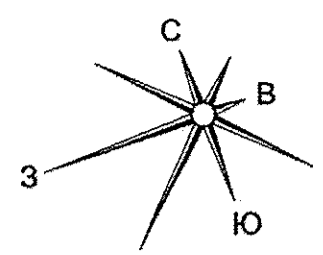

ЭКСПЛИКАЦИЯ ПОМЕЩЕНИЙ

Номер помещения	Наименование	Площадь, м ²	Кат. помещ.
ПОМЕЩЕНИЯ КВАРТИР			
1	Гостиная	128.85	
2	Спальная	85.78	
3	Кухня	86.49	
4	Прихожая	67.79	
5	Сан.узел	7.16	
6	Ванная	28.56	
7	Лоджия	10.03	
8	Балкон	15.14	
	итого	428.78	
ОБЩЕДОМОВЫЕ ПОМЕЩЕНИЯ			
9	Тамбур	5.47	
10	Лестничная клетка	14.31	
11	Лифтовой холл	9.92	
12	Коридор	75.61	
13	Переходная лоджия	7.96	
	итого	113.27	

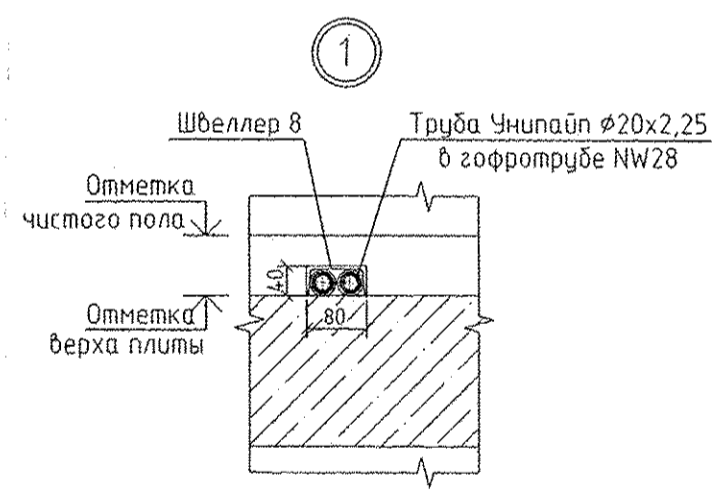

- Примечание:
1. Системы, отмеченные знаком *, обслуживают паркинг (см. АПУ.026-04-0В).
 2. Тип решеток не указанных на плане принять РВП-3 120x200 по ГОСТ 13448-82.
 3. Все подвозки к приборам отопления "Ритмо" выполнить трубой металлопластиковой "Унипайп" диаметром 16x2,0 мм

Инв.Н подл.	Подпись и дата	Васил. инв.Н	З.Л.
АР		ВК	
Бзылева		Решетников	Бодрова
Чижик			
12.15			

АПУ.026-01-0В					
Застройка по ул.Просторной - Павлодарской в Чкаловском районе г. Екатеринбург (участок N1). Жилые дома со встроенно-пристроенными помещениями общественного назначения, трансформаторной подстанции и подземной автостоянкой.					
Изм.	Колуч.	Лист N док.	Подпись	Дата	
Разработал	Ветлушина			12.15	
Проверил	Пашаева			11.15	
Гл. спец.	Пашаева			12.15	
Пусковой комплекс 1. 27-этажный жилой дом			Стация	Лист	Листов
План 17 этажа			Р	12	27
ГАП	Гаранин				
ЗАО КОРПОРАЦИЯ АТОМСТРОЙКОМПЛЕКС					

ЭКСПЛИКАЦИЯ ПОМЕЩЕНИЙ

Номер помещения	Наименование	Площадь, м ²	Кол-во помещений
ПОМЕЩЕНИЯ КВАРТИР			
1	Гостиная	118.83	
2	Спальная	85.78	
3	Кухня	85.49	
4	Прихожая	67.79	
5	Сан.узел	7.16	
6	Ванная	28.56	
7	Лоджия	10.03	
8	Балкон	15.14	
	итого	418.78	
ОБЩЕДОМОВЫЕ ПОМЕЩЕНИЯ			
9	Тамбур	5.47	
10	Лестничная клетка	14.31	
11	Лифтовой холл	9.92	
12	Коридор	75.61	
13	Переходная лоджия	7.96	
	итого	113.27	

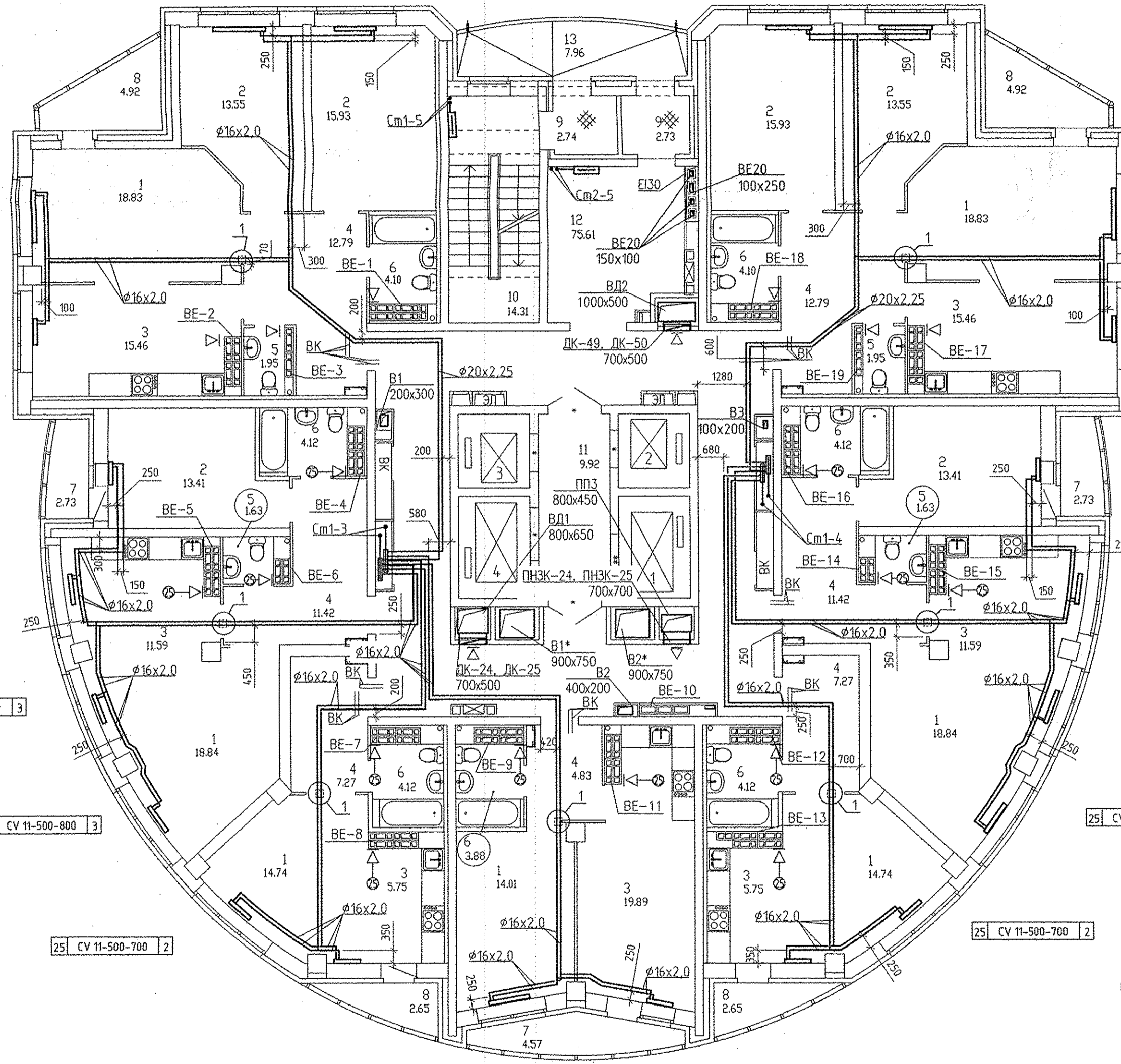
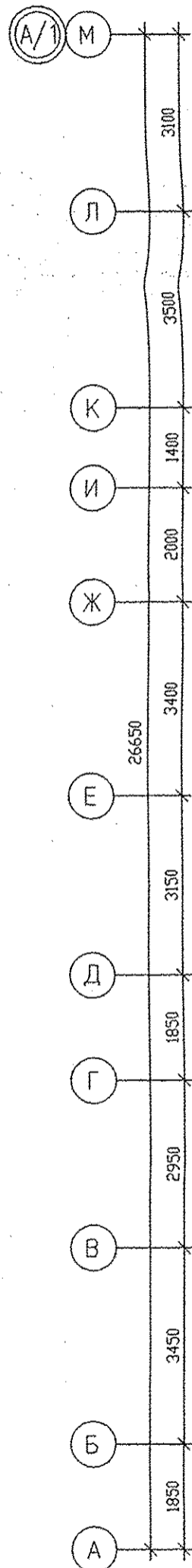
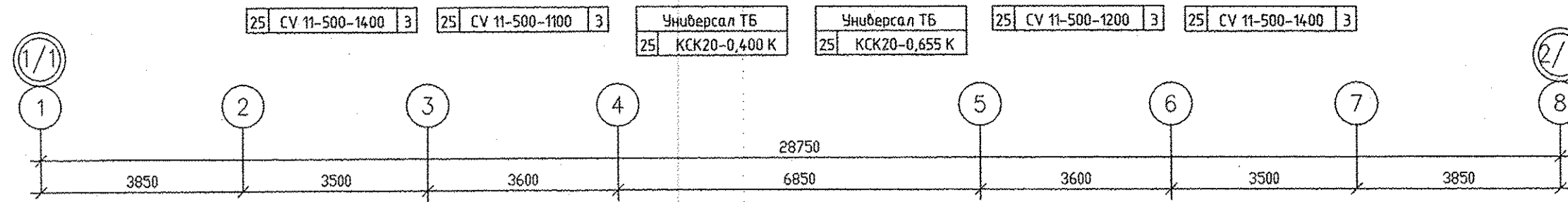
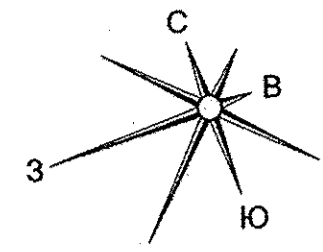

- 25 CV 21s-500-1400 | 3
- 25 CV 11-500-700 | 2
- 25 CV 22-500-600 | 2
- 25 CV 11-500-800 | 2
- 25 CV 11-500-800 | 3
- 25 CV 11-500-800 | 3
- 25 CV 11-500-700 | 2
- 25 CV 11-500-900 | 2
- 25 CV 11-500-700 | 2
- 25 CV 11-500-700 | 2
- 25 CV 11-500-1100 | 3
- 25 CV 11-500-700 | 2
- 25 CV 11-500-700 | 2

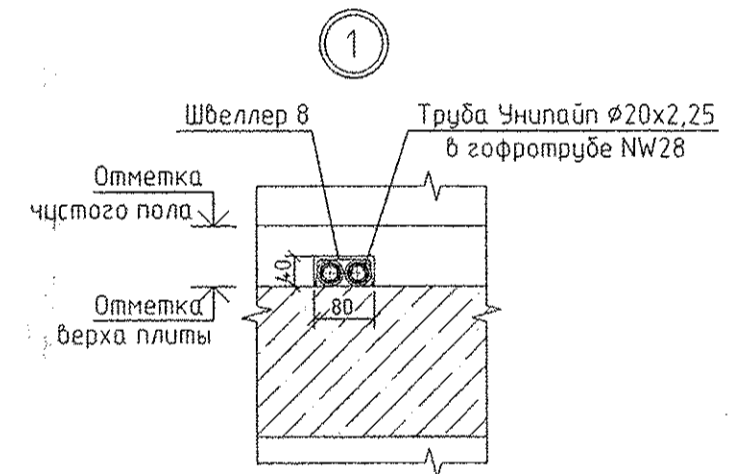

Условные обозначения
 ← ⊕ - бытовая осевой вентилятор "ВЕНТС 100 Ф" на 25 этаже

- Примечание:
1. Системы, отмеченные знаком *, обслуживают паркинг (см. АПУ.026-04-0В).
 2. Тип решеток не указанных на плане принять РВП-3 120x200 по ГОСТ 13448-82.
 3. Все подводы к приборам отопления "Ritmo" выполнить трубой металлопластиковой "Унипайн" диаметром 16x2,0 мм

Инв. подл.	Подпись и дата	Взам. инв. №	Чухлик
АР		БК	СШ
Взам. инв. №		Э/А	Былцова
			Решетников
			Боларова

АПУ.026-01-0В			
Застройка по ул.Просторной - Павлодарской в Чкаловском районе г. Екатеринбурга (участок №1). Жилые дома со встроенно-пристроенными помещениями общественного назначения, трансформаторной подстанции и подземной автостоянкой.			
Изм.	Кол.уч.	Лист № док.	Подпись
Разработал	Ветлузина	11.15	
Проверил	Пашаева	11.15	
Гл. спец.	Пашаева	11.15	
Пусковой комплекс 1. 27-этажный жилой дом			Стация
			Лист
			Лист
План 25 этажа			
ГАП	Гаранин		

ЗАО КОРПОРАЦИЯ
АТОМСТРОЙКОМПЛЕКС

ЭКСПЛИКАЦИЯ ПОМЕЩЕНИЙ

Номер помещения	Наименование	Площадь, м2	Классификация
ПОМЕЩЕНИЯ КВАРТИР			
1	Гостиная	118.83	
2	Спальная	85.78	
3	Кухня	85.49	
4	Прихожая	67.79	
5	Сан.узел	7.16	
6	Ванная	28.56	
7	Лоджия	10.03	
8	Балкон	15.14	
итого		418.78	
ОБЩЕДОМОВЫЕ ПОМЕЩЕНИЯ			
9	Тамбур	5.47	
10	Лестничная клетка	14.31	
11	Лифтовой холл	9.92	
12	Коридор	75.61	
13	Переходная лоджия	7.96	
итого		113.27	

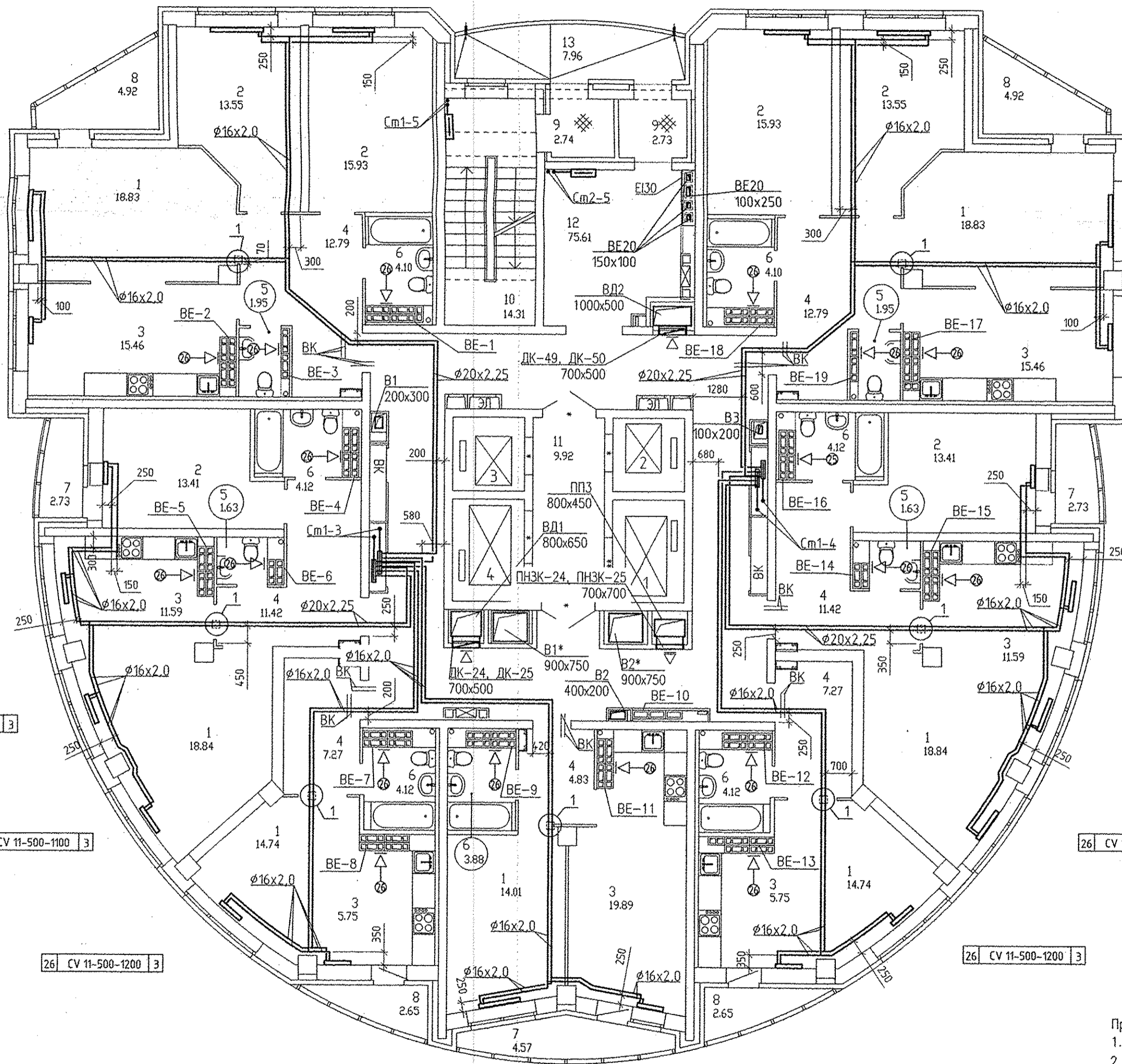
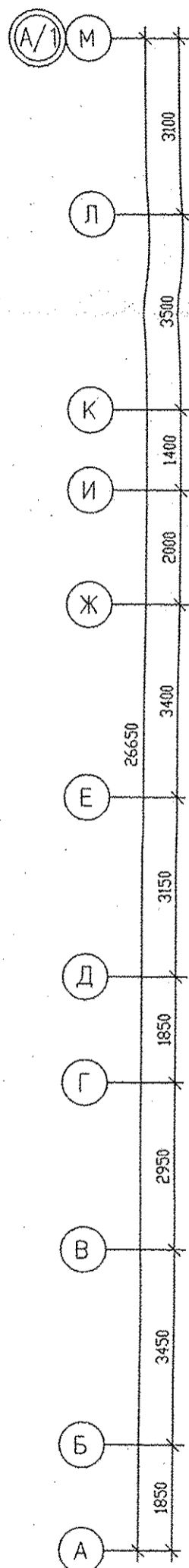
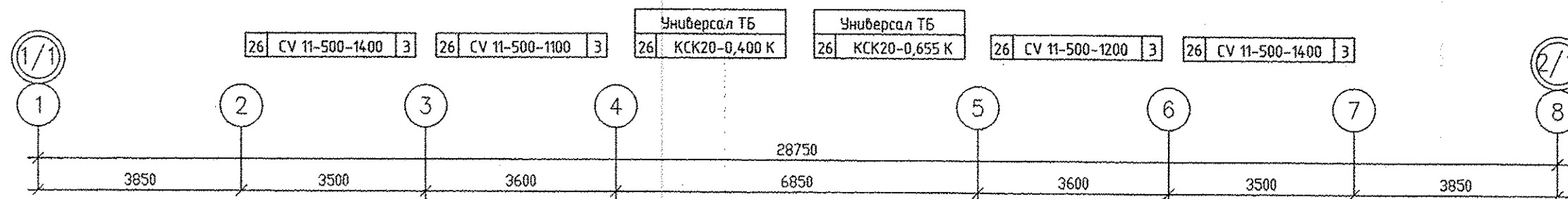
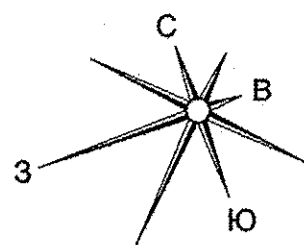

- 26 CV 21s-500-1400 3
- 26 CV 11-500-700 2
- 26 CV 22-500-900 4
- 26 CV 11-500-1400 3
- 26 CV 11-500-1100 3
- 26 CV 11-500-1100 3
- 26 CV 11-500-1200 3
- 26 CV 11-500-1200 3
- 26 CV 11-500-1100 3
- 26 CV 11-500-1200 3

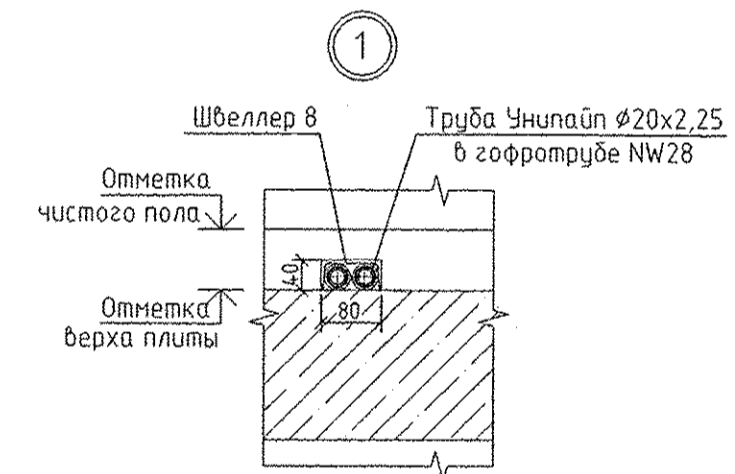

Условные обозначения

←⊗ - бытовой осевой вентилятор "ВЕНТС 100 Ф" на 26 этаже

- Примечание:
1. Системы, отмеченные знаком *, обслуживают паркинг (см. АПУ.026-04-0В).
 2. Все подводы к приборам отопления "Ригто" выполнить трубой металлопластиковой "Унипайп" диаметром 16x2,0 мм

Инв.№ подл.	Подпись и дата	Согласовано
ВК	Решетников	Чкалик
ЗЛ	Бадарова	Р.С.

АПУ.026-01-0В				Студия	Лист	Листов
Застройка по ул.Просторной - Павлодарской в Чкаловском р-не г. Екатеринбурга (участок N1). Жилые дома со встроенно-пристроенными помещениями общественного назначения, трансформаторной подстанцией и подземной автостоянкой.						
Изм.	Кол.уч.	Лист N док	Подпись	Дата		
Разработал	Ветлугина			11.15		
Проверил	Пашаева			11.15		
Гл. спец.	Пашаева			11.15		
Пусковой комплекс 1.				Р	16	27
27-этажный жилой дом						
План 26 этажа						
ГАП	Гаранин	АО КОРПОРАЦИЯ АТОМСТРОЙКОМПЛЕКС				

Номер помещения	Наименование	Площадь, м ²	Кат. помещения
ПОМЕЩЕНИЯ КВАРТИР			
1	Гостиная	37.66	
2	Спальная	58.96	
3	Кухня	30.92	
4	Прихожая	25.58	
5	Сан.узел	3.90	
6	Ванная	8.36	
7	Балкон	9.84	
итого		175.22	
ОБЩЕДОМОВЫЕ ПОМЕЩЕНИЯ			
8	Тамбур	5.47	
9	Лестничная клетка	14.31	
10	Лифтовой холл	9.92	
11	Коридор	53.97	
12	Переходная лоджия	7.96	
13	Техчердак	215.22	
14	Венткамера подпора в шахты лифтов	46.11	
15	Венткамера подпора в коридор	25.59	
16	Электрощитовая	11.00	Д
итого		389.55	

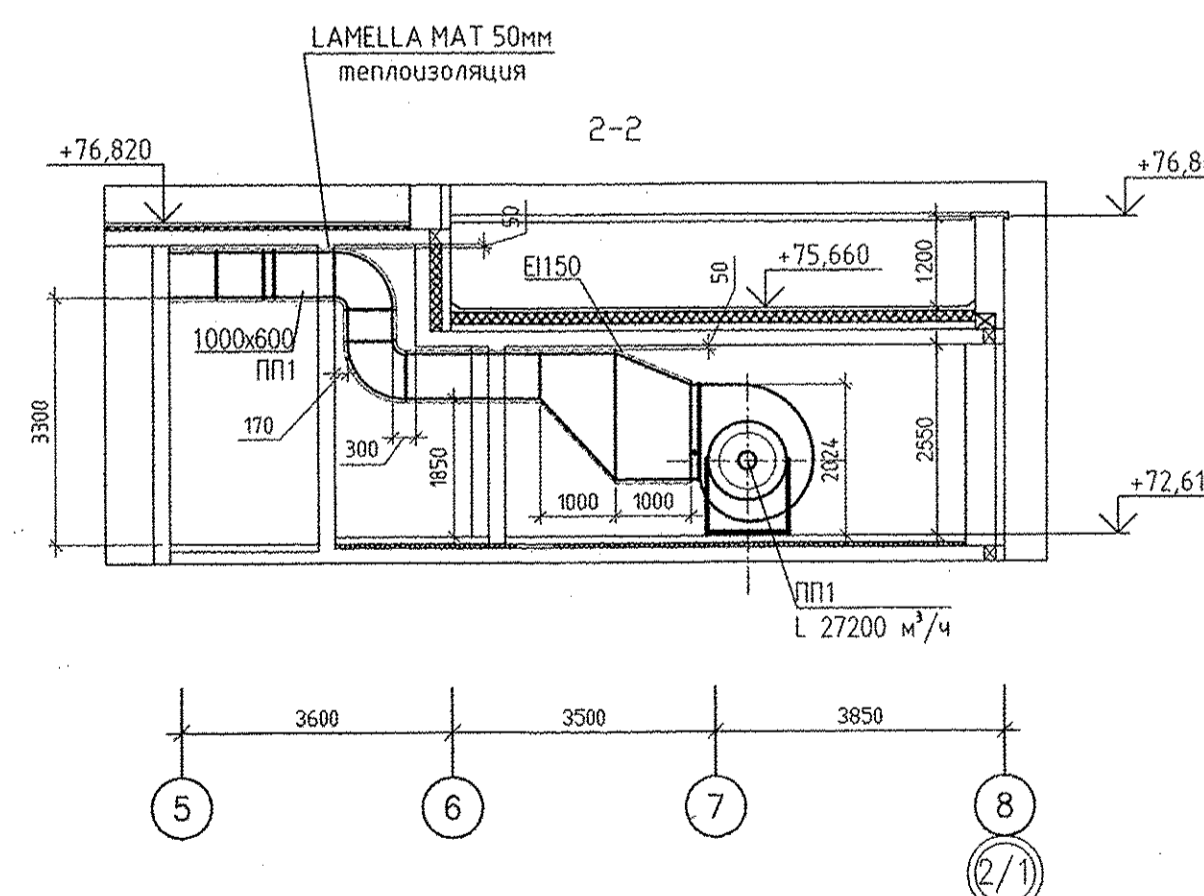
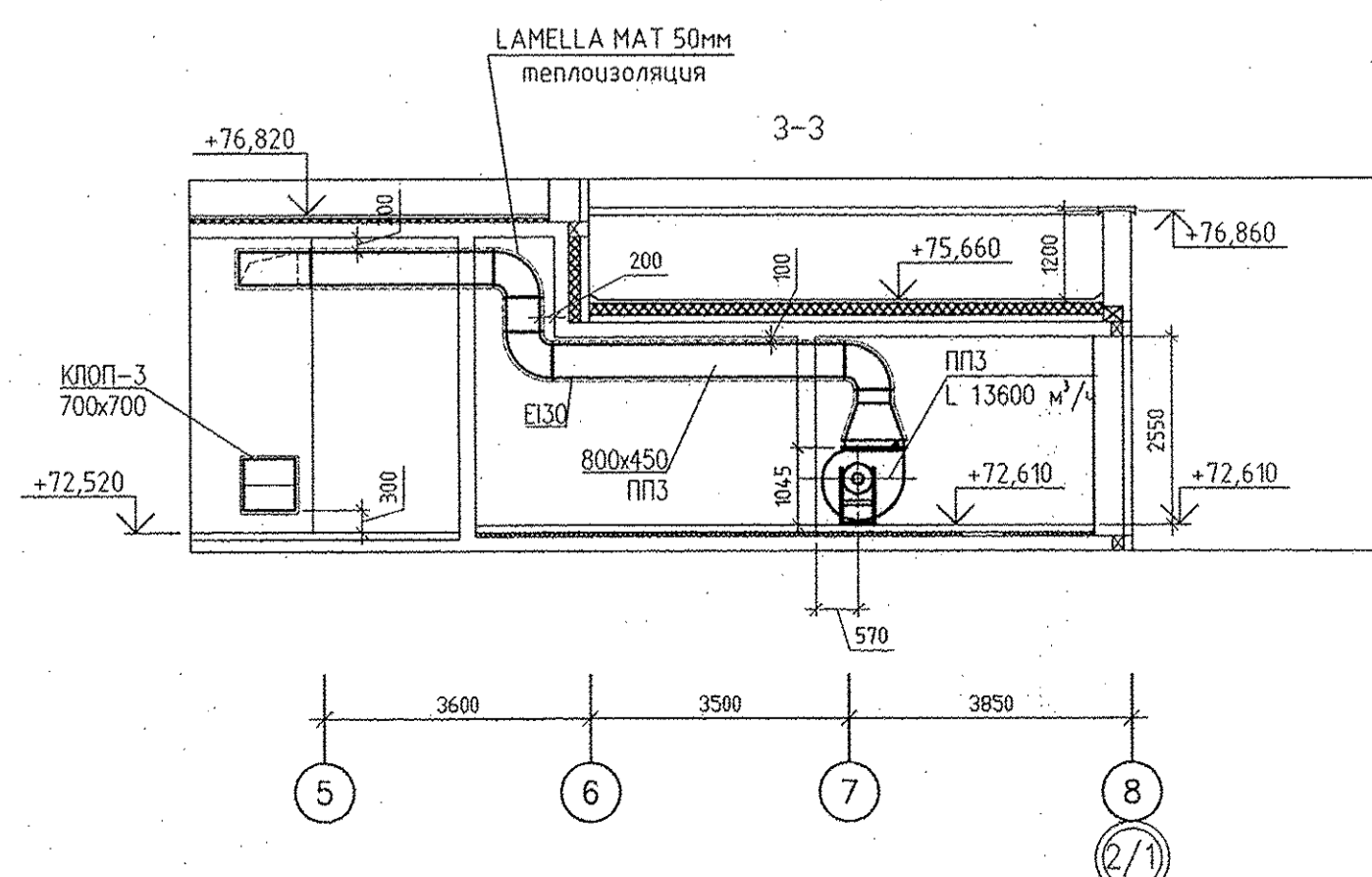
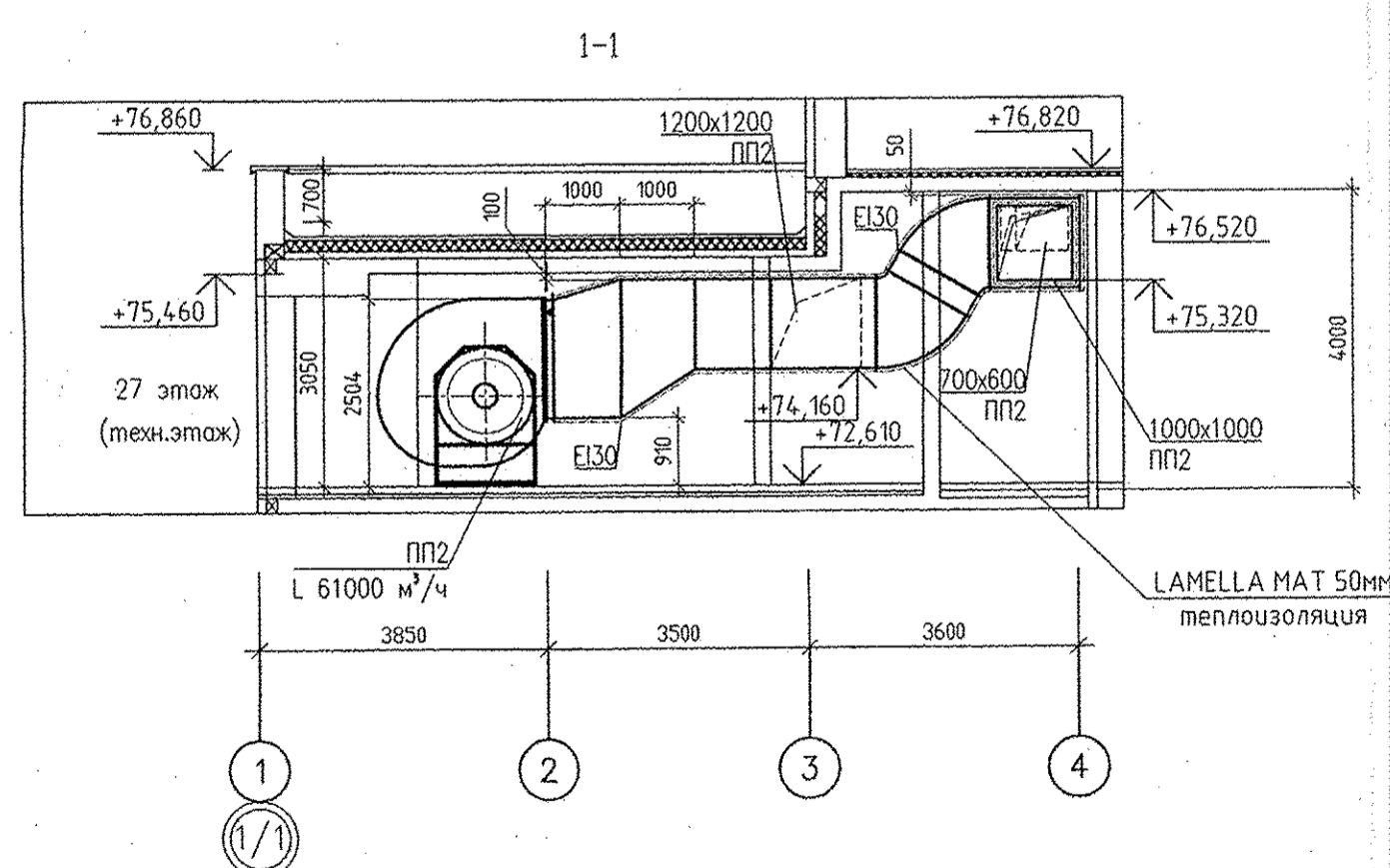
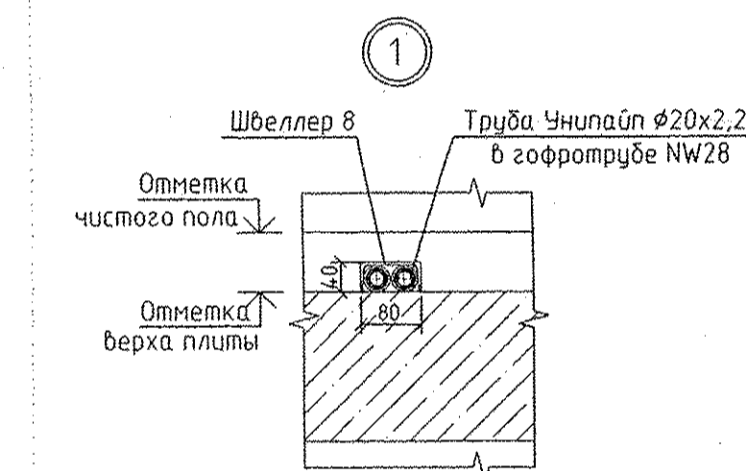
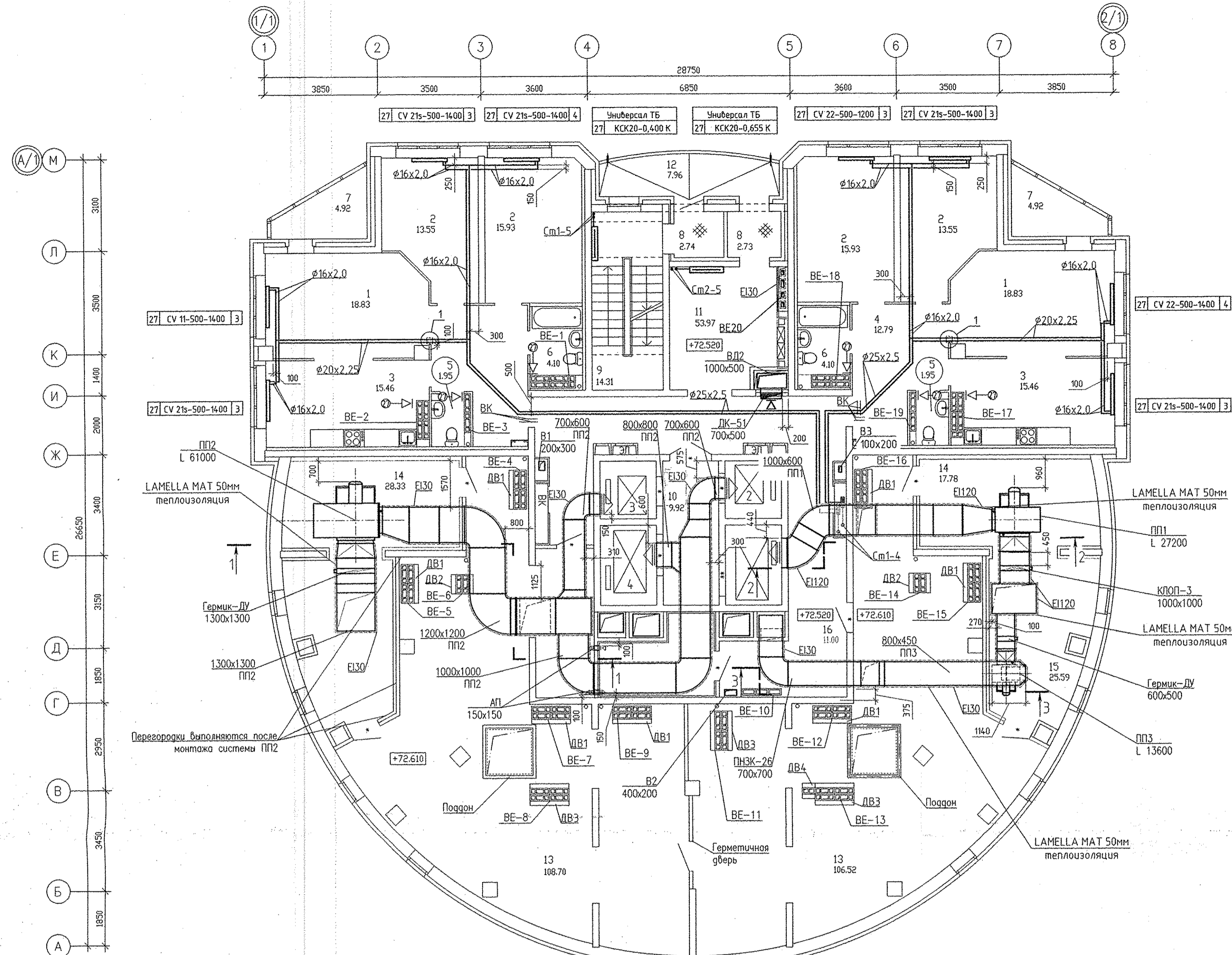

Служебные обозначения
 ⚙ - бытовой осевой вентилятор "ВЕНТС 100 Ф" на 27 этаже

Примечания:
 1. Системы, отмеченные знаком *, обслуживают паркинги (см. АПУ.026-04-0В).
 2. Все подводы к приборам отопления "Ритмо" выполнять трубой металлопластиковой "Унипласт" диаметром 16x2,0 мм

СОГЛАСОВАНО
 Исполнитель: [Подпись]
 Проверил: [Подпись]
 Главный инженер: [Подпись]
 Дата: []/[]/[]

АПУ.026-01-0В			
Застройка по ул. Просторной - Павлодарской в Чкаловском районе г. Екатеринбург (участок N1). Жилые дома со встроенно-пристроенными помещениями общественного назначения, трансформаторной подстанцией и подземной автостоянкой.			
Изм.	Колуч.	Лист N док.	Дата
Разработал	Ветлушина	Пусковой комплекс 1.	Страница
Проверил	Пашаева	27-этажный жилой дом	Лист
Гл. спец.	Пашаева		Р 17 27
ГАП	Гаранин	План 27 этажа	ЗАО КОРПОРАЦИЯ АТОМСТРОЙКОМПЛЕКС